ANUL XXVI No. 6942

3 LEI EXEMPLARUL

MARȚI 1 IULIE 1930

ABONAMENTE
Lei 1000 . . . . pe un an
„ 500 . . . . „ 6 luni
„ 300 . . . . „ 3 „

ATELIERELE TIPOGRAFICE:
IAȘI.—STR. LĂPUȘNEANU 37

OPINIA

ZIAR POLITIC COTIDIAN

ANUNCIURI
se primesc la toate
AGENȚIILE DE PUBLICITATE
și la
ADMINISTRAȚIA ZIARULUI
Iași. — Strada Lăpușneanu 37

Telefoane: Redacția 391, Administrația 397, Serviciul de noapte 364

BIBLIOTECA UNIVERSITARĂ - IAȘI

DISCUȚII ȘI OBSERVAȚIUNI

IMPERATIVUL CONSTITUȚIONAL

„Oameni vrednici ca să steie, în zidirea
sfintei Golii,
„In cămeși cu mâneci lungi, și pe capete scufii,
„Ne fac legi și ne pun biruri, ne vorbesc filosofii.
Eminescu (satira III-a).

Parlamentul de la 1923 n'a fost nici constituantă, nici reprezentare națională.

N'a fost constituantă, fiindcă constituția din 1866, cu toate modificările iei ulterioare și legale, nu putea fi modificată în nici un alt acord, de cît în acel prevăzut expres formal și categoric, prin art. său 128. Or, atari formalități nu s'au îndeplinit nici odată.

Așa fiind această lege constitutivă de stat, care isvorăște dintr'o convențiune de drept internațional nu putea fi modificată valabil,

Constituția de la 1866, a isvorit din *Convenția de la Paris*, din 19 August 1858, convențiune care a fost complectată prin *Statutul* din 2 Iulie 1864. Pretinsele modificări făcute cu violarea principiilor fundamentale care-i garantau existența, e nulă și neavenită.

S'a mai pretins însă, ca prin efectul unirii a mai tuturor provinciilor românești de peste Carpați și Prut, toate parlamentele de la 1919 până la 1923, ca și acesta, ar fi fost constituante. O glumă juridică, care ține mai mult de boscărie și de jonglerie. O glumă, care desigur că a provocat, surîsul discret al unora, ilaritatea altora și ironia oamenilor pricepuți, dar care n'a avut darul să convingă pe nimeni. Ie suficient numai a reaminti, că unirea provinciilor românești, isvorîtă din principiul de autodeterminare, s'a desăvârșit pe baza de convențiuni necondiționate de vre-o prefacere a pactului fundamental, al patriei-mume, pentru ca un ca jurist și chiar numai om de bun simț, să-și dea socoteală, că nouă stare de lucruri nu creia și o nouă stare de drept, care să impună, peste capul pactului fundamental, prefacerile acestui punct chiar. Că prin consecință, nimic nu autoriza pe nimeni, să trateze drept adunări, cu caracter de constituante, parlamente, isvorite dintr'un mozaic electoral, departe de o reprezentă o concepție și un sistem de stat unitar.

Dar Parlamente, creiate prin turpitudidnea unui guvern, care a utilizat cele mai nerușinate fraude, falșuri și violențe, pentru a-și alcătui majorități ceia ce a și determinat, retragerea din sînul său, a unei impozante minorități, care iera reprezentanta reală a unei însamnate părți a corpului electoral, atari parlamente nu puteau avea nici autoritatea morală, după cum cum nu aveau nici vocațiunea legală, de a-și aroga puteri de constituante și a pretinde că au modificat valabil constituțiunea în ființă, cu tot pomposul lor titlu de *Adunări naționale*. Cum pot fi adunări naționale, parlamente alese pe bază de legi și sisteme *ne*-naționale?

Așa dar din punct de vedere juridic și legal, ca și din punct de vedere moral și corect, toate parlamentele dela război încoace, nu au de cît o calitate *consultudinară*, dar nu sînt parlamente legale, adecă nu sînt expresiunea voinței legal manifestate, a unei națiuni legal convocate, spre a-și exprima voința iei pe temeiurile arătate prin constituțiunea de la 1866.

Așa dar, dacă legalmente vorbind, chiar calitatea lor de Parlamente, ie contestabilă, cu atât mai virtuos „ie contestabilă", *puterea* lor de constituantă.

Cum mai tot timpul războiului, am trăit, sub regimul decretelor legi, sub influența cuvintelor lui Cicero: *„inter arma silent leges"*, ceia ce a condus la vulgarizarea loviturilor de stat, toată *comedia parlamentară* post belică, n'a fost de cât colb în ochii naivilor, spre a justifica ambițiunile politicianilor, și jaful banului public.

Pretinsele adunări naționale, puteau face un singur lucru și demn, și util, și moral, și estetic, să exprime deziderațul lor Suveranului relativ la revizuirea Constituției, pentru ca împreună și de acord cu Iel, să îndeplinească formalitățile necesare convocării unei Constituante. Un Dewet-lege electorală ca acel din 1919 al regretatului Georgel Mârzescu, care nu făcea alta de cât să execute principiile așezate pe vechea constituțiune, iera suficient ca să justifice provocarea constituantei de revizuire. Aceasta, și numai aceasta, ar fi competența și puterea legală necesare, de a păși la revizuire.

Așa cum s'a procedat însă, primitiv și barbar, s'a ajuns la un rezultat ridicol.

Toți cei care-și îngăduie să vorbească, despre așezări constituționale, datorite parlamentului din 1923, sînt partizanii *situațiilor de fapt*, cari pentru iei domină *situațiile de drept*. Statul însă, nu poate fi, de cât perfect legalist. Ori ce violare a ordinei legale, dar strict și desăvârșit legale, pătează de o nulitate virtuală și organică, actul respectiv.

Consecințele pretinselor așezări constituționale ale acelui Parlament, le voi examina într'un articol viitor.

26 Iunie 1930.

Osvald A. Teodoreanu

ACTUALITĂȚI POLITICE

Ciupeli reacționare

în legislația democratică

Partidul național-țărănesc a venit la cârmă cu un program democratic, însă a guvernat în cel mai perfect spirit reacționar.

Numai de formă, regimul Maniu a elaborat unele legi cu oarecare aparență de democrație, dar cu numeroase clauze care conferă puterii executive drepturi regaliene.

Dar și acest fel de legiferare i s'a părut guvernului prea larg; dovadă că, la finele acestei sesiuni, aproape pe furiș, legile se modifică într'un chip care echivalează cu suprimarea principiilor democratice.

Așa s'a făcut cu reforma administrativă, modificată în sensul că se acordă comisiilor interimare acelaș drepturi ca și consiliilor alese. Adica se înlocuește voința alegătorilor, prin bunul plac al guvernului.

Acum în urmă s'a depus la Cameră un proect prin care se modifică legea poliției, în sensul că se sporesc puterile ministrului de interne asupra personalului polițienesc.

Adica un fel de suspendare a statutului funcționăresc pentru această categorie de funcționari.

Guvernanții național-țărăniști se comportă într'un mod care tinde la perpetuarea (și chiar agravarea) nenorocitului sistem de autoritarism dus până la arbitrar.

Deziluzia țării e cu atât mai profundă cu cât speranțele în „democrația" național-țărănistă fuseseră mai mari!

X.

PRIMA PALMĂ

în parlamentul elvețian

In parlamentul Elveției s'a întâmplat un caz fără precedent în analele instituției acestei țări. Discutându-se chestiunea contrabandelor de alcool, un deputat catolic a declarat că Rușii sânt autorii acestor contrabande. Un deputat comunist a protestat și a strigat colegului său: „Ești un minciunos". Primul a ripostat violent și aropiindu-se de comunist, i-a tras o palmă. Stupoarea a fost generală. Imediat ședința parlamentului a fost ridicată și cazul este pretutindeni discutat cu o jenă dureroasă.

La noi un asemenea caz n'a fi provocat nici cea mai mică emoție, întrucât el e ceva obicinuit și banal pentru regimul nostru parlamentar.

PLECAREA TRUPELOR DIN RHENANIA

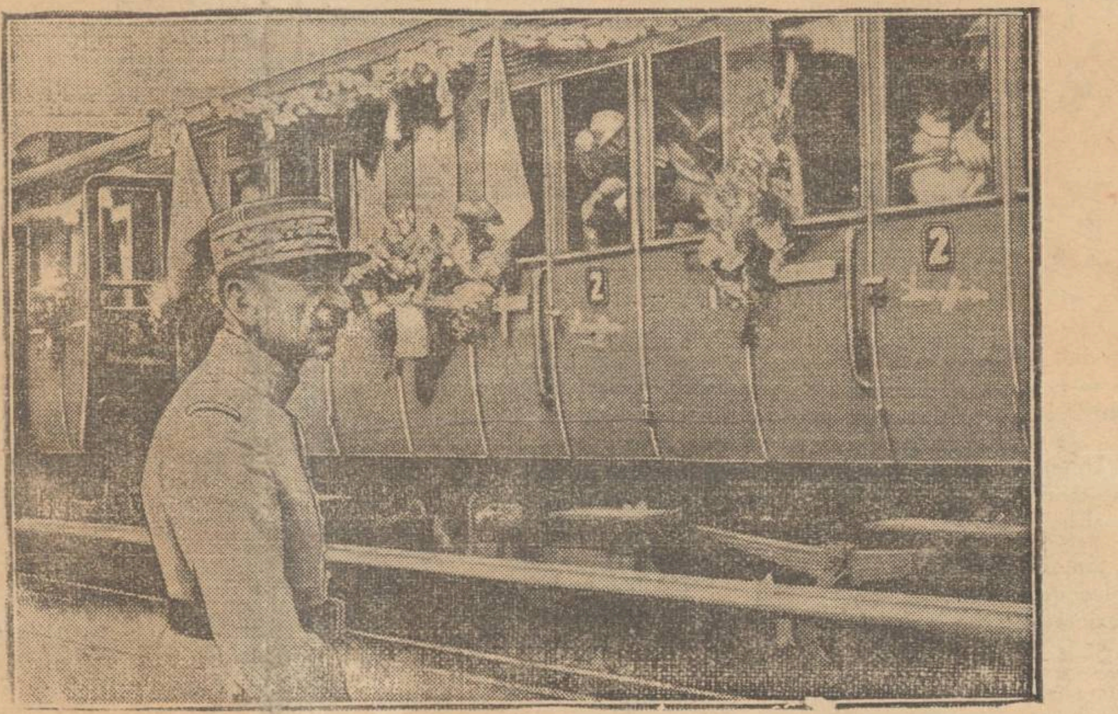

Ultimele trupe franceze au părăsit Rhenania. Clișeul reprezintă un tren cu soldați francezi plecând spre patrie. In față: generalul Mangin, care a condus retragerea trupelor.

In prezent Rhenania este complet evacuată. Faptul a fost subliniat în toată Germania prin serbări entuziaste.

DIN TOATĂ LUMEA

Liga Națiunilor caută o stenotipistă — La secretariatului Societății Națiunilor fiind vacant un loc de stenotipistă s'au publicat anunțuri în ziare. Și în mai puțin de o săptămână, s'au primit peste 8.000 oferte. Faptul dovedește cât de puternic bântuie șomajul și în pașnica Elveție.

Dar funcția de stenotipistă este un post extrem de modest. Titulara nu primește decât de 8.000 franci elvețieni pe an, ceiace acolo înseamnă o leafă destul de redusă. Cererile numeroase se explică însă prin aceia că funcționarii dela instituția din Geneva, au cele mai bune șanse de viitor. Ei fac cunoștință, cu cei mai mari bărbați de stat din lume, reușind astfel in cele mai multe cazuri, prin concursul acestora, să ajungă la situații minunate.

Deaceia s'a produs acum un adevărat asalt la Liga Națiunilor, pentru ocuparea postului de stenotipistă. Dar conducătorii sunt în încurcătură, neștiind pe care femeie din cele 8.000 s'o prefere. Va fi aleasă cea mai frumoasă, sau cea mai vrednică?

*

Două dansuri noui — La congresul internațional al dansului, care a avut loc zilele aceastea la Paris, cei mai reputați profesori de coreografie din lume, colaborând împreună, au creat două dansuri. E vorba de un boston lent, care a primit numele de „Broadway" și de un tango cu intercalări de vals, care a fost intitulat „Moochi". Ambele dansuri vor fi lansate spre sfârșitul anului curent și sunt cât se poate de decente. Dar chestiunea decenței, desigur, depinde mai mult de dansatori decât de dans!..

*

Mary Pikford bucătăreasă — La Los Angeles (America) a sosit zilele trecute vaporul englez „Dauntless". Echipagiul vasului a vizitat Hollywood, cetatea filmului, unde a fost invitat la masă de celebrele vedete Mary Pickford, Dolores del Rio, John Loder, Norman Kerry, etc... Căpitanul vaporului însă, din motive profesionale, a întârziat atât de mult, încât atunci când a sosit, masa era terminată. Frumoasa actriță Mary Pickford, soția lui Douglas Fairbanks, n'a stat mult pe gânduri și intrând în bucătărie, a preparat singură o supă, un cotlet, salată și o plăcintă dulce.

A doua zi căpitanul vaporului i-a invitat pe actori pe bordul vasului, unde a avut loc o serbare grandioasă. Și cu acest prilej, ofițerul a declarat tuturor: „Mary Pickford este la fel de bună actriță și... bucătăreasă"!

*

Doctorul cizmar. — Ziarul maghiar „Nemzeti Ussag" relatează un caz interesant. Cizmarul Stephan Stefanics a obținut cu deosebit succes la universitatea din Budapesta titlul de doctor în științi politice. Totuș Stefanics, om foarte cult și deștept, nu și-a schimbat felul de viață. El a declarat că va continua să rămâie cizmar, întrucât munca în atelier ca și aceia din bibliotecă îi procură la fel de mare satisfacție.

*

Orașul femeilor, plin de bărbați. — Până acum câtva timp orașul Burano din Italia era o adevărată cetate a femeilor. Localitatea era aproape în întregime ocupată de reprezintantele sexului frumos, care au găsit acolo surse favorabile de activitate.

Ce s'a întâmplat însă? Renumele acestui oraș s'a răspândit atât de repede și mult, încât bărbații din toată lumea, atrași de curiozitatea faptului, au început să viziteze localitatea. Și vizitatorii masculini au venit în număr atât de considerabil, încât astazi Burano, orașul femeilor, este plin de bărbați. Cazul e îndeajuns de concludent!..

REGELE ANGLIEI

ȘI FEMEILE DIVORSATE

La Curtea Angliei mai dăinuește și astăzi o veche tradiție: suveranul nu primește în audiența femeile divorsate. Care este logica acestui obiceiu, nimeni nu poate preciza; totuș el există și se menține și acum cu acelaș prestigiu din trecut.

Dar, zilele trecute, printr'un truc de schimbare de nume, d-na Courtney din Londra, femeie divorsată, a reușit să ajungă la Curte și să fie prezintată regelui. După puțin timp însă trucul a fost descoperit și imediat șambelanul palatului a dat un comunicat, prin care anunța că audiența d-nei Courtney se socotește nulă, inexistentă.

Astfel tradiția a fost respectată și conservatismul englez, satisfăcut.

UN NOU ZBOR

PESTE OCEANUL ATLANTIC

Din Londra se anunță că aviatorul maghiar Iosef Törek care se află acolo va intreprinde în curând un raid peste Atlantic. Pilotul intenționează să traverseze oceanul pe aceaș rută folosită și de Kingsford Smith, întrucât acest drum s'a dovedit a fi cel mai favorabil.

Aviatorul maghiar va pleca întovărășit de soția sa și de un prieten din Anglia. Data raidului încă n'a fost fixată precis, dar este aproape sigur că zborul va avea loc în prima jumătate a lunei Iulie.

INSEMNĂRI

CĂLDURĂ MARE

De vr'o câteva zile, termometrul își face de cap. Ca o cucoană lascivă, mercurul se întinde cât ce poate, și ajunge cu creștetul la 48 de grade...

Și asta la umbră...

Pe străzi, lumea se mișcă greoi.. Ici și colo cade câte unu trăsnit de insolație... In birourile particulare, funcționarii lucrează în cămașă...Frunțile se acopăr cu mărgele mici de sudoare, care se preling peste fardul cucoanelot, avalanșă distrugătoare de tot ce-i pudră ori „rouge"; la subțiori, cămășile prezintă pete distincte, făcute par'că din altă materie, asemănându-se prin aceasta pantalonilor ofițerești de călărie...Gâtul arde, limba-i uscată, și nu bate un [illegible] de vânt [illegible] face a [illegible] [illegible] ceala grea ca piatra, se alungă pe cer nori negri, placizi ca niște bivoli în baltă..Se luminează, clipotind, zarea...Rare, trei ori patru picături cad din văzduhurile zgârcite, și apoi, nimic...

(Continuarea în pag. II-a)

IDEI ȘI FAPTE

Cazul dela Liceul Național

La liceul național din localitate, un elev prost (sau de loc pregătit la un obiect serios, a căutat să-l mitueaască pe profesorul examinator.

Domniilor voastre vi se pare într'adevăr „senzațională" fapta unui tânăr cu avere care și-a permis obrăznicia de a oferi bacșiș gras unui dascăl sever? Nouă, deloc.

Gestul disperat al unui elev incapabil nu ne-a mirat prea mult. Decând cu bacalaureatul (și nu numai aici) asemenea gesturi s'au înregistrat sistematic în fiece an și la cele mai multe din comisiuni. Chiar anul trecut presa imparțială a relevat scandaloasele manopere ce s'au făcut la examenele pentru bacalaureat. Și—date precise au dovedit că foarte rar, toți acei care în loc de cunoștinte temeinice au răspuns cu un teanc bancnote la intrebările examenatorilor, au împărtășit soarta binemeritată a elevului „cu 30.000 lei pentru un singur obiect".

Bineînțeles și aceste abateri și călcări de lege au rămas nepedepsite. Opinia publică însă a rămas cu o ideie clară că la bacalaureat ca și la alte numeroase

(Continuarea în pag. II-a)

„OPINIA"

LITERARA ȘI ARTISTICA

Vorbe...

Bonboane acre...

S'a anunțat că pilotul Kingsford Smith a ajuns în America și n'a suferit niciun accident.

Eroare!... Aviatorul se căsătorește...

*

S'a protestat contra faptului că deputații nu vin la Cameră, spre a activa conform misiunii lor.

Protestul acesta pare nedrept, fiindcă absența lor este tocmai, pentru interesele țării, cea mai bună activitate a parlamentarilor noștri.

*

Un candidat la bacalaureat a încercat să mituiască pe un profesor din comisiune, spre a absolvi examenul.

Având în vedere obiceiul în materie, cazul e firesc și [illegible] apare destul de ciudat. Pentru ce unii doresc prin bani să ajungă la bacalaureat, când în prezent așa de greu prin bacalaureat se ajunge la bani?...

i. b.

...și fapte

Din humorul lui Tristan

Cunoscutul humorist francez Tristan Bernard, la restaurant, se adresează chelnerului: „In supa pe care am luat-o ieri, am găsit un nasture de [illegible] în supa [illegible] rul".

—„Vă rog, scuzați; mă scuze!"

—„Eu nu sînt supărat, ripostă Tristan. Doresc să știu numai în [illegible] gravate în supă?"

Prec[illegible] lăcuste [illegible] a abătut a[illegible]

(Continuarea în pag. II-a)

CURTEA CU JURI

Părinți care își ucid copiii

Câte odată, semenii noștri prin faptele ce comit, dau dovadă că, din unele puncte de vedere, suntem inferiori chiar celor din urmă animale și că'n noi încă mai există urmele instinctelor feroce, care caracterizau pe strămoșii noștrii, din epoca când trăiau prin copaci.

Farul luminător al culturii și civilizației moderne, ce luminează lumea întreagă, se'ntunecă în fața faptelor săvârșite de oamenii, ceia ce ne dovedește că progresul nu s'a înfăptuit peste tot. Mâine, poate vom sbura și'n lună. Nimeni n'ar putea susține contrarul, cu cea mai mare siguranță,—dar nimenea n'ar putea să ne asigure, că omul pământului, din moment ce se va vedea stăpân ș'al lunei, nu va ucide pe semenul său, pe care'l va găsi acolo! Aceasta ne dovedește că nu suntem chiar așa de civilizați cum ne place să ne credem și că sufletul vostru, încă mai are nevoie de frâne și educație,

*

Am asistat în două rânduri la o curte cu juri, unde se judecau două crime oribile, ale unor părinții, de care omenirea întreagă se poate rușina:

In primul proces era vorba de un tată care și-a ucis feciorul, în vrâstă de 24 de ani, cu o lovitură de furcă, fiindcă refuzase să se ducă cu caii la apă.

Feciorul era obosit, și refuzând pe un ton obraznic, tatăl său l'a isbit așa de puternic cu furca în cap, încât i-a crăpat baza craniului și'n urma hemoragiei a murit.

Tatăl criminal era bătrân și apăruse în fața juraților fără lacrimi în ochi. Credeam că poate va recunoaște fapta, pentruca mergând la închisoare, să'și ispășească cu amar neertata sa greșală. N'a recunoscut nimic. Că a avut obrăznicia să nege totul și să'și ponegrească feciorul, spunânând că era un rău ș'un bețiv.

La un moment dat, mama celui omorât soția criminalului, este

(Continuarea în pagina II-a)

BON No. 27

pentru participarea la marile premii oferite cititorilor ziarului „OPINIA".

Detașați seria complectă

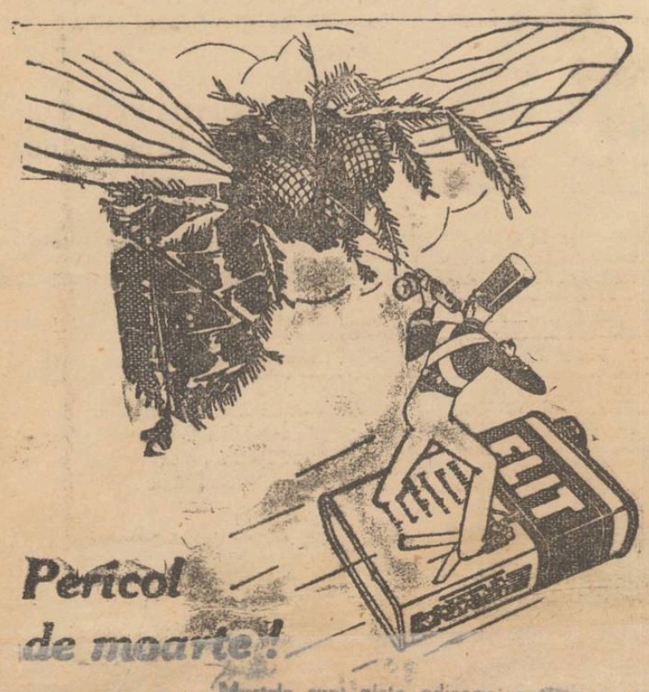

Pericol de moarte!

Muștele sunt niște odioase purtătoare de microbi. Ele trăesc și se hrănesc pe locurile cele mai respingătoare. Iar când acestea se greumbliă pe alimentele voastre picioarele lor păroase depun germenii maladiilor de cele mai multe ori mortale. Apărați-vă familia. Pulverizați cu Flit.

Flit distruge muștele, țânțarii, puricii, moliile, furnicile, gândacii, ploșnițele... și distruge și ouăle lor. Nu prezintă nici un pericol. Nu pătează.

Nu confundați Flit cu alte insecticide. Bidonul galben - banderola neagră.

Exclusivitatea generală DROGHERIA STANDARD. București Strada Zorilor No. 2

FLIT

Omoară mai repede

O lungă și serioasă experiență a dovedit că cea mai bună cremă de toaletă pentru înfrumusețarea tenului este incontestabil:

CREMA MIRACULOASĂ

Specialitatea exclusivă a

Laboratorului de Produse Farmaceutice

Dr. Ratianu

Iași, Cuza Vodă No. 48

Această cremă distruge petele de pe obraz, albește și catifelează pielea, dându-i o frică deosebită și un parfum delicios. Marcă depusă. Cereți ambalajul original.

CREMA DE LACRAMIOARE

PREPARATĂ CU SUBSTANȚE NEVATĂMĂTOARE CURATA ALBEȘTE ȘI CATIFELEAZĂ FAȚA

FARMACIA Dr. BECEANU IAȘI PIAȚA MĂCELI

Ovidiu Cordescu

consultă pentru boli de

NAS, GÂT și URECHI

în fiecare zi între 4—7, în

Strada Lăpușneanu No. 27 Iași

DOCTORUL

R. DAMSKER

str. Ghica-Vodă No. 44-46

consultă zilnic

MEDICINĂ INTERNĂ

SIFILIS și

GENITO-URINARE

între orele 8-11 a. m. și 3-7 p. m.

Diathermie și băi de lnmină.

Dr. D. Hornștein

Medic de Spital

Specializat la Viena în Boli și Operațiuni de Nas, Gât și Urechi

s'a mutat

în str. Gh. Mârzescu No. 4

(colț cu str. Brătianu)

Cons.: 3—7 p. m.

Dr. Albert Ficler

din București

Medic balneolog confirmat

consultă la

BĂILE VATRA-DORNEI

strada Regele Ferdinand 4

lângă Hotelul Traian

Dr. Natalia Schleier

de la clinica din Viena

specializată în **boli de femei și copii, nașteri,**

Cons.: 8—9 dim. și 2—6 p. m.

str Elena Doamna 26.

Dr. GR. DIMITRIU

Asistent al clinicei

dermato-sifiligrafică

Medic-șef al secției dermato-venerică de la spitalul militar

consultă în fiecare zi

între orele 5—8 după amează

în str. Cuza-Vodă No. 23

colț cu str. Armeană.

LA CERNAUȚI se găsește zilnic ziarul „Opinia" la chioșcul din piața Unirei (halta tramvaiului) precum și la debitele principale din oraș.

Sfârșit de an

la școala „B. și M. Wachtel"

Ieri dimineață a avut loc în prezența unui public select serbarea de fine de an la școala „Moritz și Betty Wachtel" din str. Sărărie.

Cuvântarea de deschidere a ținut-o d. Jaques Leibovici, harnicul și distinsul președinte al acestei școli, care a arătat, activitatea școlară din anul expirat, mulțumind totodată acelor care au făcut danii școlii.

Tot din inițiativa d-sale a avut loc o caldă manifestație de simpatie pentru Regele Carol II, iar Soc. Hakoah care a dat concurs benevol a intonat imnul regal.

A urmat apoi un parastas oficiat de cantorul Gall în memoria regretatului fondator și susținător Moritz Wachtel.

Din partea familiei defunctului au fost prezenți domnii Alexe Einhorn și Horovitz.

Serbarea s'a încheiat cu producția elevilor și împărțirea premiilor. Comitetul precum și corpul didactic aduce cele mai vii mulțumiri d-lui Alexe Einhorn pentru suma de lei zece mii donată corpului didactic și d-lui M. Wexler pentru suma de lei 1000 dăruită elevilor premianți.

Serbarea a decurs în cele mai frumoase condițiuni, fiind organizată cu gust și pricepere de către corpul didactic al școlii, în frunte cu d. director M. Olivenbaum.

Este o plăcere de a spăla lucrurile cu Lux, pentrucă aveți siguranța de a obține un rezultat strălucit. Aspectul țesăturilor rămâne cel original, frăgezimea culorilor se menține, fără ca țesătura să-și piardă structura. — Spuma albă ca zăpada obținută cu Lux dizolvă și înlătură foarte repede orice murdărie sau pată, chiar din cele mai fine fibre ale țesăturilor Dvs.—

LUX

LEVER BROTHERS LIMITED PORT SUNLIGHT ANGLIA

M-LX 131-0243 R

Casa Autonomă a Monopolurilor Regatului României

Manufactura de Tutun Iași

PUBLICAȚIE

Manufactura de tutun din Iași, având de executat diferite lucrări de reparațiuni la clădirea Asistenței Sociale și transformarea unui grajd, în valoare de circa 250.000 lei, ține licitație cu caracter urgent, în ziua de 15 Iulie 1930, orele 10 dimineața, pentru furnizarea materialelor necesare, darea în antrepriză a manoperei sau a întregii lucrări (material și manoperă).

Condițiunile de ofertare, tablourile de materiale și devizele de lucrări, se pot vedea la Serviciul Economatului în orice zi de lucru între orele 8—12 și 14—17.

Licitația se ține în conformitate cu prevederile Legii Contabilității Publice și Regulamentul Oficiului Central de Licitații.

Direcțiunea

No. 4802 | 930

5 LEI Gulere tari **LEI 5** de spalat și apretat la **LENJERIA VIENEZA, Iași** vis-à-vis de Cinema Sidoli

Se primesc haine de curățat chimic și de reparat. Execuție neîntrecută.

Magazinul de muzică

GH. FOTESCU

Str. Lăpușneanu 29

vinde: Piese de automobile, articole de muzică, biciclete.

Atelier pentru reparație și de vulcanizare.

Porci Grași

de vânzare

la Ferma Bădăreu

„OPINIA"

LITERARĂ ȘI ARTISTICĂ

(Continuare din pag. I-a)

Dar și miniștrii noștri obișnuesc să plece la Viena, la un faimos sanator. Faptul a prilejuit unui epigramist următorul catren:

Lăcustelor

Ce atîta gălăgie
Pentr'un fapt notoriu,
Doar s'au dus să-și facă cura
Intr'un sanatoriu.

Acelaș

Diferite știri

— *Dramaturgul* Mihail Sorbul a terminat o nouă piesă intitulată „Dracul". Lucrarea are numai două acte.

— *Comisiunea* care decerne premiile naționale de literatură a hotărît neobligativitatea acordării anuale a acestor premii.

— *Romanul biografic* se dezvoltă la noi tot mai mult. Astfel d. I. Peltz anunță că lucrează la o viață romanțată, care va purta titlul „Lumeasca și duhovniceasca viață a lui Ion Creangă".

— *La congresul* Penclubului, care s'a ținut la Varșovia, reprezintanții Rominiei au fost scriitorii Brătescu-Voinești și Emanoil Bucuța.

Nu toți!..

— Ah! voi bărbații, sînteți toți niște idioți.

— Nu, draga mea. Sînt și bărbați care nu sînt căsătoriți.

Reviste

— Ultimul număr al *„Adevărului literar"* cuprinde un bogat și interesant material beletristic. Semnează fruntașii scrisului românesc: Mihail Sadoveaeu, Tudor Arghezi, Paul Zarifopol, Izabela Sadoveanu, D. I. Suchianu și alți. In rest, cronici variate, recenzii, insemnări, traduceri, iiustrațiuni de humor, etc...Opt pagini mari, 7 lei.

— *„Solia Moldovei"* (An. 4 Nr.2), foaia de propagandă culturală scoasă de ateneul pdpular Tataraș, a apărut cu urmatorul text: Binecuvântarea unei invieri de Arh. Leu Botoșăneanu, Cultură de Mihai Sadoveanu, Pacostea dela Răsărit de Simon Mehedinți, Intre sat și târg de Gh. Ghirițescu și o interasantă dare de seamă asupra felul cum s'a desfășurat serbatorirea a zecei ani de activitate a Ateneului Tatarași.

Bir pe horele dela țară

Ministerul de finanțe a fost sesizat că unele administrații financiare au impus horele românești, care păstrează tradiția obiceiurilor pământului.

Ministerul studiind această chestiune din relațiunile luate dela administrațiile financiare, de unde se constată că in unele locuri, horile au fost impuse la un impozit fix pe spectacole până la lei 800 zilnic, sumă foarte exagerată, și având în vedere că horele românești sunt un puternic stimulent pentru păstrarea tradiției și conștiinței românești, mai ales în teritoriile alipite, a decis ca toate horele românești ținute sub cerul liber, să nu fie impuse la nici un fel de impozit pe spectacole.

Inainte de a pleca la băi sau la țară, abonați-vă la ziarul „Opinia". Abonament lunar Lei 100.

Marele congres al asociației internaționale a Juriștilor

Participarea barourilor și magistraturei române

La baroul de Iași, au sosit importante informațiuni, cu privire la al 36-lea congres al asociației Juriștilor din întreaga lume, care va avea loc în America.

După cum se știe, organizatorii congresului au invitat și magistratura și barourile noastre.

In baroul local, un mare număr de avocați se interesează în deaproape de condițiunile în care vor putea participa, având ocazia admirabilă de a cunoaște lumea nouă de peste ocean, în condițiuni avantagioase.

*

Participanții din România, vor pleca din București în ziua de 17 August 1930, iar cei din Moldova și Transilvania, în ziua de 18 August, toate grupurile, întâlnindu-se la frontieră.

Pașapoartele necesare acestei călătorii, vor fi individuale, pentru Statele-Unite, iar cei ce au pașapoarte eliberate pentru Europa, vor cere numai adăogirea „și Statele-Unite". Eliberarea acestor pașapoarte, precum și adăogirile ce se vor face pe ele, vor fi operate de către Ministerul de Interne, de comun acord cu Ministerul Muncei.

In privința reducerei, de care vor beneficia participanții, aceasta va fi de 20 la sută din tariful general de călătorie.

Plecarea va avea loc în ziua de 20 August din Hamburg cu vaporul „President Roosvelt" iar din portul Cherbourg în ziua de 22 August.

Cu acest vapor, vor pleca majoritatea delegațiilor statelor europene.

*

După terminarea congresului, care va avea loc între 2 și 8 Septembrie a. c. la New-York, participanții vor asista la grandioasele excursiuni în interiorul Statelor Unite și în Canada.

Congresiștii vor vizita Niagara, Detroit, Cleveland, Pittsburgh Washington, Philadelfia și în urmă, regiunile cele mai pitorești ale Canadei,

In prețurile călătoriei, se cuprind toate cheltuielile cu trenul, vagon-lits, masa cât și hotelurile.

Autoritățile statelor americane pe unde vor trece congresiștii, au aranjat adevărate primiri triumfale pentru oaspeții europeni.

Putem, de pe acum afirma, că baroul de Iași, va fi reprezentat la acest congres, prin câțiva fruntași avocați, cu dare de mână, care și-au manifestat dorința de a cunoaște țara dolarilor.

In ceia ce privește programul congresului, vom publica într'un număr viitor, detalii complecte asupra interesantelor probleme ce se vor discuta cu acea ocaziune.

A. Dumbravă

NENOROCIREA DIN HUȘI

Huși 30.— Din cauza căldurilor tropicale s'a înregistrat în orașul nostru o nenorocire.

Funcționarul comercial Avram Rahbuch din serviciul firmei Herman Barasch, învins de căldură, s'a dus cu un grup de prieteni să se scalde în iazul Recea din marginea Hușului. Neștiind să înoate s'a înecat. Cadavrul nu s'a găsit până acum. Leontin

INSEMNĂRI

CĂLDURĂ MARE

(Continuarea din pagina I-a)

Calme, sacalele Primăriei le urmează, răspândindu-și apa clocotită pe ciorapii și pantofii cucoanelor, și târnind în mers, prisosul de colb strâns de-o palmă pe asfalt...

Mânânci înghețată, și te răcorești exact timpul cât o mânânci: când te-ai sculat de la mesuța cofetariei, înghețata începe să fiarbă în tine, înăbușit...Bei o bere, pentru acelaș scop, și rezultatul e acelaș...

Cel mai mare inconvenient al căldurii e însă, că tot omul se simte cu facultățile mintale reduse, adică mai pe românește: idioțit...

...Sâmbătă, a fost așa de cald, că nici un deputat n'a venit la Cameră...

...Dacă are să ție căldura tot așa, rezultatele, în majoritate, vor fi dezastruoase...Tot omul, moale ca o cârpă, n'are să mai fie bun nici de-o treabă, dar, incaltea, tot vom avea un avantagiu: cel mai fertil în legi, cel mai prolific (plodicios) parlament din lume, devenit neputincios la vreme de căldură, se mai abține din când în când... ALEXANDRU POGONAT

IDEI ȘI FAPTE

Cazul dela Liceul Național

(Continuarea din pagina I-a)

intreprinderi și instituții, banii au aceiași trecere ca și cunoștințe solide; poate și mai multă...

De vină e în primul rând, tineretul de astăzi, ușuratec, cinic, fără un crez, fără o normă în viață.

Acel tineret pentru care scopul scuză orice mijloace. Acel tineret care pentru a-și creia o situație se pretează la orice fel de trucuri înjositoare, ce nu ca trează cu demnitatea unui adolescent idealist și visător.

Dar—și într'o măsură poate chiar mai mare vina cade asupra intregului corp dăscălesc, care deși știind că elevul se bagă în casa examinatorului cu bani pentru a,l mitui, fiindcă știe că astfel altora „le-a mers de minune", nu și-a manifestat nici o atitudine lăsând pe cei care compromiteau corpul profesoral să-și agonisească sute de mii lei, în liniște și pace.

Căci numai grație acestei nepăsări condamnabile, s'a compromis o instituție care trebuia să rămâie ăg ășul cinstei, al dreptății, al onoarei.

Astfel privind lucrurile, elevul dela liceul național trece drept o victimă a demoralizării prin care trecem, iar profesorul care a avut demnitatea și curajul de a nu se procopsi atunci când putea s'o facă fără cel mai mic pericol, apare ca un erou, ca un continuator al tradiției vechi și admirabile, tradiția unui apostolat curat în slujba științei și a luminei.

I. L. Basarabeanu

PĂRINȚI CARE ÎȘI UCID COPIII

(Continuarea din pagina I-a)

chemată ca informatoare. Vă mărturisesc sincer, că vederea acestei femei m'a sguduit sufletește, căci îmi dădeam seama de greaua încurcătură în care era pusă. Era mamă și soție. Ea singură cunoștea adevărul și l'ar fi spus, dacă era mamă cu adevărat.

A mărturisit la fel cu criminalul, ponegrind memoria aceluia care era sânge din sângele ei.

Dovada nu s'a putut face. Jurații aduc un verdict negativ și criminalul e achitat. Acuma, locuește în satul copilăriei odraslei sale, peste ochii căruia cu voință a așternut vălul nopții. Iar mama celui dispărut prin mărturisirea făcută, în fața juraților, a devenit și ea criminală, omorând pentru a doua oară pe acela care s'a încălzit la sânul ei.

Acestea sunt întâmplări care de bună seamă că un au loc în lumea celor mai feroce și mai inferioare animale.

*

De curând, la o altă ședință a curței cu juri, am asistat la un alt proces, mai oribil ca cel dintâi, fiindcă copiii cari au fost uciși de bestialul părinte, erau mici și nevinovați.

O zi friguroasă de iarnă. Criminalul e singur acasă cu un copilaș de curând născut, care a fost luat de lângă mamă, fiindcă ea era bolnavă la un vecin. Părintele ucigaș pe vremea aceia se ocupa cu furturi și micul nevinovat îl împedica. Pentru aceasta nu-i mai dă mâncare și'l lasă o zi și'o noapte în camera friguroasă, fără pic de foc. Când a venit acasă, copilul murise. Imediat face o groapă în fundul grădinei și boț ii inghețați cad, sdrobind trupul copilașului

După vre'o patru luni (după spusele criminalului) pe vremea când cireșii își scutură floarea, comite a două ucidere, de data aceasta, a unui alt copil al său în vârsta de aproape trei ani.

Timpul era bun, hoțiile mergeau bine și femeia încă bolia. Copilașul, cerea îngrijirea și tatăl n'avea timp pentru aceasta. Intr'o noapte pe la orele patru, trezind copilul din somn, îl ea de cap și de picioare și aruncându-l într'un beciu adânc, îi zdrobește capul. Se duce în fundul grădinei și pe o noapte ploioasă, desgroapă primul copil, se reîntoarce în beciu, unde găsește pe cel de al doilea sângerând, și'l așează lângă frățiorul său, acoperindu-i cu țărână. Și toate aceasta se întâmplă pe vremea—când cireșii își scuturau floarea.

Când mama s'a îndreptat, a întrebat de odraslele ei. I s'a răspuns că sunt la rude. A cercetat peste tot și n'a aflat nimic. Și această nenorocită mamă, a plâns și'a cerut mereu copii, pe care până a înuhis ochii nu i-a putut vedea. A murit poate și de dorul de a'și mângâia copiii, ce i-au fost luați dela sânul ei.

Ori cât de grea va fi osânda în ocnă, nu cred să-și găsească ispășirea acest asasin, care în fața juraților, a îndrăsnit să arunce vina pe soția lui, care e moartă și fără putință de apărare.

Am auzit acolo rechizitorul Procurorului, câteva cuvinte care au mișcat sala întreagă și care a avut darul să arate, cât suntem de înapoiați, față de alte vietăți, din punctul de vedere al dragostei părintești, dragoste care la alte ființe înbracă chiar haina sacrificiului de sine.

Citind dintr'o poezie a unui autor francez, Procurorul a arătat cum Pelicanul, care după o zi grea, se reîntoarce din largul oceanului fără nici o pradă, când puișorii îi sar înainte, el le oferă pieptul său, care sângerează sub loviturile crocului, și'atunci când suferința îl copleșește, ridică aripa și ciocănindu-și inima, își oferă întreaga făptură drept hrană puilor săi.

Câtă distanță de la dragostea pelicanului și până la aceia a omului, care îndrăznește să se numească „Regele tuturor".

Horea Cogălniceanu

PENTRU COMBATEREA BOLILOR VENERICE LA IAŞI

Inaugurarea noului ambulator veneric din cartierul gării

Ieri dimineaţă a avut loc solemnitatea inaugurării noului ambulator veneric din cartierul gării.

Localul din str. Zugravilor unde s'a instalat noua instituţie sanitară, a fost amenajat cu concursul ministerului sănătăţii şi al primăriei, şi e pus sub conducerea d-nei dr. Denise Anghelescu.

Au luat parte la solemnitatea inaugurării şefii autorităţilor în frunte cu d-nii Hoisescu, directorul Moldovei, general Manea, şeful serviciului sanitar al corpului IV armată, P. Bogdan, primarul oraşului, dr. P. Cazacu, directorul regiunii sanitare, prof. dr. Eugen Mironescu, dr. Bulău, medicul şef al oraşului şi numeroşi medici ieşeni.

Expunerea medicului şef

D. dr. Bulău a rostit o documentată cuvântare, expunând pe larg revagiile bolilor venerice şi cauzele lor.

D-sa a arătat că după războiu datorită condiţiunilor sociale, economice şi morale, bolile venerice s'au întins în populaţia nevoiaşă, în mica burghezie şi în tinerimea şcolară, luând proporţii colosale.

Pe de altă parte tendinţa la lux şi la bun trai a indivizilor din clasa de jos, a dus la întinderea prostituţiei.

D. dr. Bulău prezintă şi o statistică a ambulatorului veneric din str. Palat, de sub conducerea distnsului medic d. dr. I. Şmilovici, vici, care depune o activitate intensă în combaterea bolilor venerice.

Din această statistică reiese că în ultimii cinci ani sifilisul şi celelalte boli au crescut şi mai mult ; şi de unde în 1925 la ambulatorul No. 1 au fost trataţi 511 sifilitici şi 21996 bolnavi de alte boli venerice, în 1929 au fost trataţi 1115 sifilitici şi 42,374 de celelalte boli.

In altă parte a cuvântării d-sale, d. dr. Bulău a expus principiile de combatere a sifilisului şi bolilor venerice prevăzute în noua lege sanitară şi a terminat aducând mulţumiri d-lor Cananău şi Bogdan, sub secretarului Moldovanu şi corpului medical.

Desfiinţarea bordelurilor

D. prof. dr. Mironescu a accentuat rolul clinicei dermato-sifilitice de sub conducerea d-sale, care are nevoie să fie mărită spre a putea contribui într'o măsură mai largă la combaterea sifilisului.

Apoi distinsul profesor s'a ocupat de problema bordelurilor, în legătură cu desfiinţarea lor prevăzută in noua lege şi a cerut autorităţilor ieşene să pornească imediat la acţiune pentru complecta suprimare a existenţii acestor case de exploatare a femeilor nenorocite.

Cuvântul primarului

D. Petre Bogdan, primarul oraşului, a arătat că prin sacrificii mari primăria a putut infiinţa noul ambulator.

Primarul a arătat că este călăuzit de cele mai bune sentimente în ajutorarea instituţiilor sanitare despre importanţa cărora îşi dă seamă şi roagă corpul medical să colaboreze împreună spre a putea înfăptui marea operă de combatere a tuturor bolilor sociale.

Profitând de prezenţa d-lui director Hoisescu, primarul îi adresează un călduros apel, spre a interveni la guvern pentru ajutorarea materială a Iaşului.

Declaraţiile d-lui Hoisescu

D. C. Hoisescu felicită pe iniţiatorii creării acestui dispensar şi exprimă mulţumirea guvernului pentru realizarea nouei instituţii.

Face apel la corpul medical şi în special la d-na dr. Anghelescu, conducătoarea ambulatorului, de a considera misiunea ce o au, ca un apostolat şi a lucra intens pentru combaterea bolilor venerice.

Promite tot sprijinul în toate nevoile ieşene.

D. dr. Cazacu, urează noului dispensar să urmeze calea celui dintâi şi să obţie rezultatele celui din str. Palat, care sunt foarte incurajatoare.

*

A urmat o gustare la care s'au ridicat toasturi pentru d-nii Hoisescu, dr. Cazacu, P. Bogdan, dr. Bulău, d-na dr. Anghelescu şi întreg personalul medical

L. Paul

O frumoasă serbare

la Şcoala de fete „Carmen-Sylva"

Sâmbătă 28 Iunie, a avut loc la şcoala primară de fete „Carmen-Sylva" serbarea sfârşituiui de an. De faţă Comitetul şcolar, corpul didactic, părinţii şi un numeros public străin care se interesează de mersul acestei şcoli model.

Festivitatea a început cu coruri ocazionale executate corect şi nuanţat sub conducerea d-nei Breviman, o excelentă muzicantă. Au urmat apoi recitările, la care micuţele s'au întrecut una pe alta. In deosebi au încântat : Mica Chirica, Otilica Ghiulea, Vera Olănescu, Jeanna Avram, Davidson, Hulubei Stela şi Adela Şoarec. Jocurile sub conducerea d-nelor V. Botez şi Ghidionescu, mai ales „Dansul consacrării" şi „Dansul de graţii" au stârnit nesfârşite ovaţii.

D-na Veturia Botez, vrednica directoare, vorbeşte frumos despre însemnătatea zilei, despre rolul profesorului şi al părinţilor în educarea şi instruirea copiilor. Face darea de seamă a activităţii pe 1929-1930. Din totalul de 250 eleve, au rămas nepromovate 38.

Aduce laude elevelor cursului complimentar al căror atelier de croitorie şi ţesătorie face cinste şcolii.

Mulţumeşte comitetului şcolar pentru munca depusă, şi d-lui primar P. Bogdan, care a răspuns la apelu comitetului şcolar şi-a contribuit la buna reuşită a serbării. D-na Botez închee cu urări calde pentru regele Carol al II şi asistenţa în picioare aplaudă sgomotos.

S'au împărţit apoi premiile şi s'a vizitat expoziţia celor 11 clase ale şcolii. Impletituri, broderii variate şi alese, rochii pardesiuri, covoare, carpete draperii. Vizitatorii aveau impresia că trec în revistă expoziţia unei şcoli profesionale.

S'a mai vizitat atelierul de Ţesătorie al şcoalii, instalaţia de bae, instalaţia de Cinematograf etc.

National-ţărăniştii din Tighina

se solidarizează cu d. Stere

Chişinău 30. — Organizaţia naţional ţărănistă din Tighina a ţinut ieri congresul judeţean, la care a luat cuvântul şi d. Stere, făcând un larg expozeu asupra situaţiei.

A rnuşit să obţie cuvântul şi senatorul Zipştein care a acuzat pe Stere că este unealta liberalilor S'a produs scandal, iar Zipstein a fost gonit dela tribună.

La urmă s'a admis o moţiune de încredere în d. Stere, cu 60 voturi contra 25 şi 10 obţineri.

Atac banditesc

lângă Sculeni

Sculeni 30.—Ieri la prânz birjarul Binca Grimberg având ca pasageră pe doamna Mariam Cotliar din Făleşti, pornise dela Sculeni spre gara Buciumeni. Deodată a apărut din pădure un bandit îmbrăcat femeieşte. Ameninţând cu revolverul, banditul a luat dela doamna Cotliar 8000 lei în numerar şi obiecte în valoare de zece mii lei ; iar dela birjar suma de 300 lei.

Au fost înştiinţaţi jandarmii din Sculeni.

x *Incercaţi săpunul de lăcrămioare, bine parfumat, perfect neutru, face cu uşurinţă o spumă abondentă.*

Depozit : Farmacia Dr. Beceanu Piaţa Halei, Iaşi.

Puternic incendiu în jud. Iaşi

3 case mistuite de flăcări

Un puternic incendiu a izbucnit astă noapte la locuinţa săteanului Gh. Mocanu din com. Cepleniţa Iaşii

Focul fiind alimentat de vânt, s'a întins cu repeziciune, cuprinzând şi casele altor doi săteni.

Până în zori flăcările au mistuit trei case cu toate lucrurile şi atenansele.

Abea astăzi dimineaţa focul a putut fi localizat.

Pagubele sunt mari.

Din primele cercetări s'a stabilit că focul a luat naştere dela coşul casei săteanului Mocanu.

x Consiliul de higienă al oraşului a fost convocat pentru mâine după amează. La ordinea zilei, între alte chestiuni, este şi aceia a pânii, în sensul ca ea să nu se mai vândă la băcănii şi cârciumi.

BANCA EMANOIL MARCOVICI

IAŞI, Strada Ştefan cel Mare No. 15

PRIMEŞTE DEPOZITE SPRE FRUCTIFICARE
ELIBEREAZĂ CARNETE DE ECONOMIE
FACE TOATE OPERAŢIUNILE DE BANCĂ,
AVÂND LEGĂTURI ŞI CORESPONDENŢI IN
INTREAGA ŢARĂ ŞI STRĂINĂTATE
CUMPĂRĂ ŞI VINDE TITLURI ŞI EFECTE IN
CONDIŢIUNILE CELE MAI AVANTAJOASE

Activitatea culturală

la căminul c.f.r. (Râpa Galbenă

Sâmbătă 28 c. ora 18 a avut loc o conferinţă în sala caminului Cultural C. F. R. (Râpa Galbenă) ţinută de Dl. Inspector de tracţiune Inginer Aurel Schiopu şi Dl. Amanci Gh. şef de depou principal, tratând subiectele : 1) Importanţa lucrătorilor de biurou în legătură cu serviciul ; şi 2) Despre ingrijirea locnmotivei — acestea din punct de vedere profesionel ; iar ca parte educativă s'a vorbit în rezumat despre evoluţia poporului român dela naşterea lui Christos până în prezent.

A luat parte tot personalul de tracţiune liber de la serviciu,

Dl. Amanci în cuvântarea finală adund elogii Maestăţi sale Regelui Carol II-lea întreaga asistenţă, a manifestat în picioare ovaţionând îndelung pe suveran.

INFORMAŢIUNI

x Cu ocazia vizitei pe care d. ministru Manoilescu, a făcut-o oraşului nostru, domnia-sa a declarat că din marele împrumut, pe care statul îl realizează, în scopul refacerei şoselelor din ţară, Moldova va fi şi ea pusă pe tabioul provinciilor, care vor beneficia de binefacerile acestui împrumut.

Se va aloca o importantă sumă de bani, pentru repararea şoselelor Adjud, Bacău, Roman, Paşcani, Burdujeni, cu ramificaţia Roman, Iaşi şi a şoselei Galaţi, Bârlad, Vaslui Iaşi.

Să sperăm.

x Consiliului superior al magistraturii a fost convocat pentru 9 Iulie, spre a lua hotăriri cu privire la noile înaintări în magistratură şi la complectarea locurilor vacante.

x Sâmbătă după amează d. inspector al Curţilor de Apel, Consilierul de Casaţie Titus Magheru, a inspectat Curtea de Apel Iaşi şi parchetul General.

Scopul inspecţiei este înaintările pe loc a magistraţilor, conform nouei legi.

x Pe piaţa locală a cerealelor s'a înregistrat o mică urcare la orz. Aceasta, în urma unor cereri sosite din Germania. Urcarea este între 2—3000 lei de vagon.

La Brăila s'a vândut eri orzul cu 20.000 lei vagoul.

Din Basarabia vin ştiri că semănăturile se prezintă în condiţiuni mai bune decât anul trecut

x Comisia oe disciplină a cefereului a luat vacanţă până Mercuri, când va judeca procesul fostului casier al staţiei de mărfuri Iaşi, Mihail Tiedmain, acuzat de fraude de peste un milion şi jumătate lei.

Odată cu fostul casier, vor fi judecaţi şi controlorii care s'au dovedit vinvaţi de neglijenţă.

x Ieri dimineaţă Camera a ţinut şedinţă, discutând legea de organizare a Dobrogiei-Noui. Şi de astă dată s'a remarcat nepăsarea deputaţilor, care nu vin la şedinţe.

x La alegerea de preşedinte al Uniunii Camerelor de Comerţ, au candidat d. Ossiceanu din Bucureşti, care a întrunit 26 voturi şi d. C. Cerkez din Iaşi, care a întrunit 24 voturi. D. Ossiceanu a fost declarat ales.

x Hramul mânăstirei Cetăţuia.— Eri s'a sărbătorit cu deosebită solemnitate, hramul mânăstirei Cetăţuia de lângă Iaşi, unde a luat parte un număr mare de credincioşi.

Serviciul divin a fost oficiat de un sobor de preoţi şi diaconi dela catedrala Mitropolitană, în frunte cu Arhimandritul T. Stupcanu.

Predica despre însemnătatea zilei, a fost ţinută de Diaconul P. Ciopron, student la Universitatea din Cernăuţi.

x D. comisar Stroian, şeful circ. IV, a fost însărcinat cu conducerea circ. II pe timpul concediului d-lui comisar Mircescu.

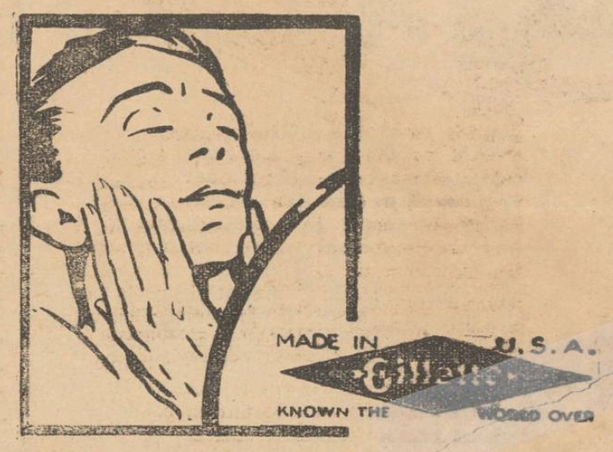

Vă arde obrazul, după ce v'aţi ras?

Atunci încercaţi lamele Gillette

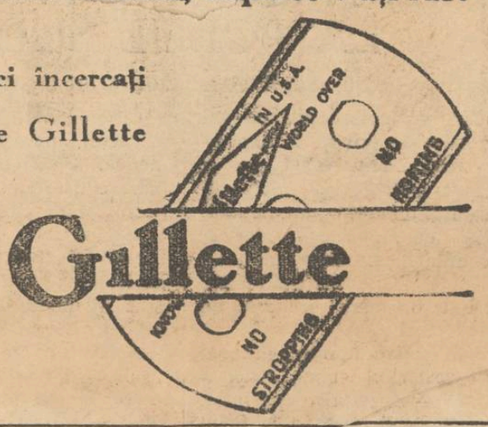

x **Mărfurile căzute în rebut** In urma intervenţiei Camerei de Comerţ şi Industriei din localitate, Vama Iaşi face cunoscut că Direcţiunea Gennrală a amânat vânzărite mărfurilor căzute în rebut, până la data de 1 August 1930. Pentru mărfurile ce se vor scoate din Vamă în acest interval, amenda de rebut se va percepe redusă la 5 la sută. In consecinţă, licitaţia cara era fixată pentru ziua de 24 Iunie a. c. n'a mai avut loc.

x D. general Constantinov Miltiade a fost decorat cu ordinul „Coroana României" în gradul de mare ofiţer.

x *Promoţia „M. Sadoveanu".*— In ziua de Duminică 6 Iulie c. se'ntrunesc la Iaşi, absolvenţii liceului naţional din 1900, seria Mihai Sadoveanu. Prima lor revedere va fi la liceu, dimineaţa la ora 9, după care, în corpore, colegii se vor duce la cimitirul Eternitatea, la mormintele foştilor lor profesori decedaţi. Dimineaţa şi seara vor lua o masă comună.

ECOURI

x *Transpiraţia* cea mai neplăcută consecinţă a căldurilor o evitaţi întrebuinţând *Dermal*, pudra contra transpiraţiei.

Depozit Farmacia Werner Iaşi.

x Expoziţia Şcoalei de Arte şi Industrie Casnică de sub Direcţiunea D-nei Eleonora Lohan (str. C. Negri Ogr. Bis Bărboi), poate fi vizitată în fiecare zi între orele 10—12 şi 4—8 p. m.

Se vând cu preţuri foarte convenabile, lucruri de artă din Bazarul Şcoalei.

x *Crema Khasya* face să dispară ridurile (sbârciturile) feţei. Depozit : Farmacia Pollak, Ştefan cel Mare.

PIERDUT livretul de armată eliberat de Divizionul 4 Tren, Roman, contigentul 1917.

Il declar nul şi fără valoare în mâinile oricui s'ar găsi.

ENACHE TOADER
Com. Jugăreni, Jud. Vaslui

DE INCHIRIAT în strada Asaki No. 6, camere mobilate.

TÂNĂR 30 ani, opt clase liceu caută oarecare serviciu.
Adresa la ziar.

BRUTĂRIE aproape de Hală, cu instalaţia modernă, de închiriat în strada Ghica-Vodă.

DE INCHIRIAT o cameră mobilată, strada Păcurari 14.

AVIZ

Se aduce la cunoştinţa D-lor Proprietari de maşini de treerat că în fabrică noastră, efectuăm ca aparate speciale Acse curbate pentru Batoze de treerat de orice sistem. Cu preţuri convenabile în cel mai scurt timp.

Cu stimă „VICTORIA"
Fabrica Metalurgică
Şoseaua Arcu 6 Iaşi

Epitropia Generală
a Casei Spitalelor Sf. Spiridon din Iaşi

Aduce la cunoştinţa generală că, în ziua de 10 Iulie 1930, orele 11 dimineaţa, va ţine licitaţia publică cu oferte închise, în Cancelaria Epitropiei din Iaşi str. I. C. Brătianu No. 144, pentru închirierea pe timp de trei ani, cu începere dela 15 Octombrie 1930 a Hanului de la Popricani cu atenansele şi locul de lângă şoseaua Iaşi-Bivolari, situat în comuna Rediul-Mitropoliei Jud. Iaşi, compus din una cameră pentru cârciumă, 3 camere pentru locuit, sală mare prin mijloc, pivniţă pietruită, etc.

Concurenţii vor depune o garanţie de 10 la sută din valoarea ofertei.

Condiţiunile de vânzare se pot vedea în orice zi de lucru la Serviciul Silvic al Casei.

Licitaţia se va ţine conform art. 72—83 din Legea Comptabilităţei Statului.

România
Corpul Portărelor Trib. Iaşi
PUBLICAŢIUNE No. 322
Anul 1930 luna Iunie ziua 23

Se publică spre cunoştinţa generală că conform adresei Judec. Ocol 1 Urban Iaşi No. 5293 | 930 se va vinde prin licitaţie publică în ziua de 23 Iulie 1930 ora 10 a. m. averea mobilă sechestrată cu procesul verbal No. 296 | 930 dela General Gh. Boureanu la pretenţia Băncei Moldova de Jos din Bârlad sucursala Iaşi averea compusă din : una oglindă de perete cu mesuţa ei, una mesuiă culoarea mahonului, un birou negru cu o parte suprapusă cu două uşi şi un sertar, iar jos cu două uşi şi trei sertare, una bibliotecă culoare neagră cu două uşi cu sticlă şi una masă neagră cu patru picioare.

Vânzarea se va face în Piaţa Halei din Iaşi domiciliul debitorului pe bani gata şi în asistenţa comisarului respectiv.

Şef Portărel, Gh. D. Sava
Secretar, Munteanu

FAPTE DIVERSE

Furturi, accidente şi incendii

Iarăşi chestia ferestrelor deschise

In ultimele 24 ore, rubrica faptelor diverse a avut de înregistrat numeroase furturi, accidente şi incendii pe care le redăm în ordinea în care s'au întâmplat.

Nu dormiţi cu ferestrele deschise!

Oricât de sănătos e să dormi cu ferestrele deschise, mai prudent e să le închizi noaptea.

Astă noapte locuitorii Victor Buturugă şi N. Fidelic din str. Broscăriei, dormeau cu ferestrele deschise, hoţi au furat numeroase lucruri de preţ între care şi un ceas deşteptător.

—Un alt furt s'a săvârşise la locuitorul Vasile Talpazan din str. Fulger 1.

Poliţia a arestat bănuind ca autoare, pe femeia Olga Popescu din Calea Galaţii 13.

Un accident

Tânărul Marin Rosin din mahalaua Lăutari mergând pe str. Sf. Lazăr, a călcat un copil de 4 ani al d-lui Iosub Iosub din aceiaşi stradă.

Copilul a fost rănit, iar biciclistul buclucaş dus la poliţie.

O agresiune

O sălbatecă agresiune s'a petrecut ieri în localitate.

Doamna Vasilca Vasilev a fost atacată şi bătută grav de individul Ilie Maderschi din str. Ţicăul de jos 6.

Victima a fost transportată la spitalul Sf. Spiridon unde i s'au dat ajutoarele necesare, iar agresorul dus la poliţie.

Pe drum spre comisie alţi indivizi au încercat să elibereze pe agresor, dar n' au reuşit.

Incendii

Ieri dimineaţă un puternic incendiu s'a declarat la magazinul d-lui Bernard Marcus din strada Costache Negri.

Pompierii sosiţi la timp, au izolat focul aşa că n'a ars decât prăvălia incendiată înăuntru. Se fac cercetări asupra cauzelor focului.

— Tot ieri a fost arestată femeia Haica Haciner din str. Baciu, bănuită că a pus foc la casa locuitorului Anin din aceiaşi stradă.

Diverse

— Au fost arestaţi Iosub Bercovici şi fiul său Merlob pentru că au ultragiat şi bătut un sergent de poliţie.

— Au fost arestaţi indivizii Florea Alexandru din str. Ţuţora şi Emilia Alexandru găsiţi pe când îşi puneau un copil pe linia ferată lângă gara Socola. Rep.

Serbătorirea d-lui P. Pogonat

de către clubul averescan

Organizaţia locală a partidului poporului a folosit ziua sfinţilor Petru şi Pavel pentru a serbători pe preşedintele ei activ dl. av. Petru Pogonat.

La ora 9 dimineaţă erau adunate în sala clubului din strada Ştefan cel Mare circa 300 persoane, delegaţi ai sectoarelor oräşeneşti şi dela ţară. Acolo a avut loc o şedinţă festivă sub preşidenţia d-lui N. Petrea. Au rostit discursuri omagiind pe serbătorit, d-nii Pascaru, C. Sion, C. Căpriţă, N. Abălăei, Matache Georgescu, prof. Florin Sion şi N. Petrea.

Dela club toată asistenţa a pornit spre locuinţa d-lui P. Pogonat din strada Muzelor. Acolo d-na Alexandrescu a prezintat flori serbătoritului, iar dl. Petrea a vorbit în numele publicului. A răspuns d. Pogonat.

Dela locuinţa d-lui Pogonat toată asistenţa s'a pornit la berăria Bragadiru unde a avut loc un copios banchet

La un moment dat a apărut şi părintele Niculea.

Primul a luat cuvântul domnul *Constantin Meissner* care închină în sănătatea Regelui, a mareşalului Averescu, şi a d-lui P. Pogonat.

Părintele Niculea a binecuvântat pe sărbătorit pentrucă este un prieten al bisericei, de propăşirea căreia s'a ocuput în toate demnităţile pe care le-a ocupat.

Au mai vorbit d-nii general Popovici, Mihai Negrutzi, Zaharia Strat, maior Constandache, C. Cerchez, Theodor Pogonat, Marcel Câmpeanu, Col. Vasiliu, Stefanovici şi Fl. Gugui.

Tuturor le-a răspuns sărbătoritul mulţumind pentru frumoasa manifestare prietenească ce i s'a făcut.

Banchetul s'a terminat la ora 5 p. m. **m. sv.**

ULTIMA ORĂ

O nouă şi importantă reducere

a taxelor de export pentru cereale

Bucureşti 30—Delegaţia economică a guvernului întrunită ieri sub preşedinţia d-lui Maniu, a hotărît ieri o nouă reducere a taxelor de export la cereale, în felul următor:

Taxa pe grâu şi secară, dela 2400 lei se reduce la 1000 lei vagonul.

Taxa pe porumb şi ovăz, dela 2800 lei, se reduce la 1400 lei vagonul.

Taxa pe orz şi orzoaică, care era de 2800 lei vagonul se desfiinţează în întregime.

S'a dat mandat d-lui ministru Manoilescu, să stabilească tarife reduse pe căile ferate, pentru transportul cerealelor destinate exportului.

ENORM SCANDAL

LA MEETINGUL DE AVIAŢIE DIN BUCUREŞTI

Publicul bate pe casieri.—Meetingul nu s'a ţinut.—Arestarea organizatorului

Bucureşti 30.—Cu prilejul patronului asociaţiei foştilor cercetaşi, un anume Georgescu organizase un meeting internaţional de aviaţie. El obţinuse aprobarea ministerului de interne, dar nu avea aprobarea aeroclubului romîn.

Pentru meeting fuseseră aduşi mare acrobat german Fisseler şi doi acrobaţi francezi. La aerodrom se adunase o mulţime imensă.

Aeroclubul a înştiinţat însă că demonstraţia nu poate avea loc şi într'adevăr, acrobaţii nu s'au mai urcat în văzduh. Publicul a protestat violent, a năvălit pe aerodrom şi a bătut pe casier. Organizatoral Grigorescu a fost arestat şi dus la poliţie.

In cursul zilei, câţiva casieri au depus la poliţie suma de 30.000 lei; dar încasările totale sunt de peste 900.000 lei. Publicul cere restituirea banilor.

AUR, ARGINT şi RADIUM LA POLUL SUD

Un secret al expediţiei lui Byrd

Unele ziare engleze publică ştiri senzaţionale cu privire la expediţia lui Byrd. Ziarele arată că la Polul Sud s'au descoperit zăcăminte uriaşe de aur, argint, radium, cupru şi fier. Metalele acestea ar fi în cantitate aşa de numeroasă, încît ar putea alimenta toată lumea, provocând o mare scădere de preţuri.

Dar comandantul Byrd, întrebat asupra acestei chestiuni, a declarat că se exagerează foarte mult.

A recunoscut însă că la Polul Sud a găsit zăcăminte importante de fier şi cupru, şi filoane izolate de aur, argint şi radium.

Dar ziarele engleze protestează contra atitudinii lui Byrd, pe care-l taxează drept un măsluitor al adevărului ştiinţific.

Ele susţin că Byrd ţine faptele în secret, pentru a avantaja America. Se pretinde chiar că un mare consorţiu de financiari americani, subt tutela guvernului din Waschington, va întreprinde în curând o expediţie uriaşă, pentru exploatarea bogăţiilor dela Polul Sud. In modul acesta America ar da o lovitură de moarte tuturor celorlalte ţări de pe pământ.

*

Dar cu acest prilej s'a redeschis chestiunea posesiunii Polului Sud. Vechea ceartă dintre America şi Anglia se accentuează astfel în chip dur, întrucât acum nu mai este vorba numai de proprietatea unui ţinut izolat, ci de dobândirea unor averi imense.

RUŞII ACUZĂ POLONIA că pregăteşte războiul

O diversiune sovietică

Varşovia 30.—Oficiosul „Gazeta Polska", publică un articol de fond în care arată că atacurile sovietice împotriva Poloniei sunt în ultimul timp deosebit de violente.

In ultimele luni presa sovietică a publicat o întreagă serie de articole şi ştiri asupra unor pretinse pregătiri de război ce ar avea loc în Polonia împotriva Rusiei.

In acelaş timp conducătorii sovietici caută să sugereze, la fiecare prilej, că Polonia mobilizează toate forţele ei pentru a ataca Uniunea sovietică.

Acestea formează manevre al căror scop este *a se sustrage atenţia populaţiei sovietice dela greaua situaţie internă a Rusiei.* Prin agitarea pericolului extern, se motivează necesitatea solidarităţii interne. Nu se poate însă trece cu vederea că în acelaş timp sovietele atâtă populaţia împotriva Poloniei (Ceps).

SE VA CLĂDI UN PALAT PENTRU POŞTA IAŞI

PROMISIUNEA D-LUI MINISTRU MANOILESCU

In convorbirea pe care d. Petru Bogdan, primarul municipiului, a avut-o cu d. ministru Manoilescu, [illegible] şi chestia palatului poştelor din Iaşi.

D. Manoilescu s'a arătat potrivnic stăruinţelor unora de a se cumpăra casa Teitler, pentru poştă.

Textual, ministrul comunicaţiilor a adăugat:

— „Nu voi admite nici odată aşa ceva. Pentru Iaşi, trebuie să se construiască un palat al poştelor, care să facă cinste şi care să răspundă la toate cerinţele de instalare şi de higienă.

D. Petru Bogdan, care e de aceiaşi părere, a rămas încântat de declaraţia ministrului comunicaţiilor.

D. Manoilescu s'a interesat de aproape şi de acel formidabil scandal, ce se numeşte: iniţiativa, de a se construi un local de poştă în gară!

Ministrul însoţit de d-nii Petru Bogdan, primarul municipiului, inginer Niţescu, directorul regiunei ceferiste, doctor Dimitriu—Borcea, medic şef ceferist, inginer Zarifopol şi Atanasiu, şef de gară, a vizitat acei celebri piloţi ce au costat milioane şi care stau acolo de ani de zile, fără a se continua construcţia.

D. Manoilescu a promis că imediat va da acestei chestiuni soluţia dorită. DAN

Intrunirea la Constanţa

al liberalilor georgişti

Constanţa 30.— Ieri s'a ţinut în localitate o mare întrunire a partidului liberal de sub preşedinţia d-lui George Brătianu. Intre alţii au vorbit d-nii Vasilescu Valgean; prof. Istrati Micescu, şi d. G. Brătianu, arătând că urmăresc o politică de întărire a forţelor productive cu colaborarea capitalului străini şi cu înoirea metodelor politice.

S'a votat o moţiune prin care liberalii dobrogeni exprimă omagiu regelui şi urmează acţiunea d-lui G. Brătianu.

Papa este sănătos

Roma 30 — Vaticanul a dat un comunicat, prin care desminte categoric ştirea lansată de o agenţie americană, cum că Papa Pius XI ar fi grav bolnav. Comunicatul precizează că Inaltul Pontif este perfect sănătos şi protestând contra unor asemenea zvonuri false, le taxează drept absurde.

JUDECĂTORIILE, ŞCOLILE ŞI POSTURILE DE JANDARMI ameninţate cu evacuarea

Conflict între prefecturile de judeţ şi ministerul de interne

Zilele acestea s'a petrecut un fapt, care a dat loc unui conflict între prefectura de judeţ şi ministerul de interne.

Iată despre ce este vorba. Pînă anul acesta chiriile judecătoriilor rurale şi mixte, ale posturilor de jandarmi şi şcolilor primare de la ţară erau trecute în bugetul prefecturilor de judeţ şi primăriilor.

Anul acesta însă la alcătuirea bugetului prefecturilor de judeţ şi primăriilor, n'au fost trecute chiriile acestor instituţii.

Ori dacă aceste instituţii depind de ministerul de interne şi justiţie, ar însemna că ele trebuie să achite aceste chirii. Dar la ambele ministere nu sunt fonduri, aşa că s'a iscat conflict între prefecturele de judeţ şi ministerele respective, prin faptul că aproape zilnic prefecturile sunt asaltate de către judecători, profesori şi comandanţi de jandarmi, care arată că sunt ameninţaţi cu evacuarea.

Prefecturile au intervenit de câteva ori la minister, dar n'au obţinut nici un rezultat.

Acum însă se naşte şi un conflict între proprietari şi minister. Sunt la ţară mii locuitori care trăesc din venitul acestor chirii şi neprimind de atâta timp plata, nu au cu ce achita dările către stat.

Din această cauză li se vinde avutul cu darabana.

Proprietarii au format o delegaţie care să intervie pe lângă ministerele de interne şi justiţie, soluţionarea cât mai urgentă a acestei chestiuni, care se târăgăneză de aproape un an.

C. Vlad

O şcoală din Huniedoara

aruncată în aer

Cluj 30.—Din comuna Todeşeşti (jud. Huniedoara), se anunţă că şcoala situată în mijlocul satului, precum şi locuinţa directorului au fost cuprinse de flacări şi mistuite complect. In acelaş timp s'a auzit o puternică detunătură.

In pivniţa şcolii s'a găsit o maşină infernală care a făcut explozie. Se face anchetă.

D. Marincovici în Capitală

Bucureşti 30.— Aseară a sosit în Capitală ministrul de externe jugoslav d. Marincovici. Domniasa a depus astăzi o coroană pe mormântul eroului necunoscut, iar la prânzva ti primit în audienţă de rege. Se afirmă că d. Marincovici are o misiune din partea regelui Alexandru al Jugoslaviei pe lîngă regele Carol al doilea.

Câte cinematografe

se află în lume

După datele Biroului internaţional al Muncii, numărul cinematografelor din lume a ajuns la 57.000, dintre care cele mai multe se află în America de Nord (25.000). Urmează Germania cu 5.000, Anglia ceva mai mult de 4000, Franţa 3900, Italia, Spania şi Rusia câte 2000, Suedia 1300, Cehoslovacia 1200, etc. (Ceps).

Canalul Argeş-Bucureşti-Dunăre

Bucureşti 30 — Delegaţia economică a guvernului a examinat aseară chestiunea canalului Argeş-Bucureşti-Dunăre, pe baza ofertei făcute de d. ing. Leonida în numele unui consorţiu străin.

In cursul nopţii s'a svonit că guvernul ar fi admis oferta Krueger şi că în curând se va depune o lege în parlament. Lucrările canalului urmează a începe în luna Septembrie.

D. Const. Cerchez face contestaţie

contra alegerei preşedintelui Uniunei Camerelor de Comerţ

Se ştie că Sâmbătă a avut loc la Bucureşti, la Uniunea Camerelor de Comerţ, alegerea unui alt preşedinte în locul d-lui M. Manoilescu.

Din Uniune fac parte toţi preşedinţii şi vice-preşedinţii Camerelor de Comerţ din ţară.

Pentru locul de preşedinte al Uniunii şi-a pus candidatura şi d. Const. Cerchez. vice-preşedintele Camerei de Comerţ Iaşi, fiind susţinut de d. Popa-Galaţi, vice-preşedintele Uniunei.

Guvernul însă a propus pentru acest post pe d. ing Ossiceanu preşedintele Soc. „Steaua României, care a fost susţinut de d. prof. Ion Botez, preşedintele Camerei de Comerţ Iaşi.

Rezultatul luptei a fost 26 vototuri pentru d. Ossiceanu şi 24 pentru d. Const. Cerchez.

*

D. Const. Cerchez, reîntors în localitate, a declarat că reîncepe lupta contra d-lui prof. I. Botez, la Camera de Comerţ şi la Sfatul Negustoresc.

Deasemenea a mai declarat că va face contestaţie şi tot odată acţiune în contenciosul ad-tiv contra alegerei d-lui Ossiceanu la preşedinţia Uniunei Camerilor de Comerţ.

Dela Directoratul Moldovei

— La Directoratul local s'a primit o adresă din partea conducerii Mănăstirei Neamţ, prin care se arată că s'a admis cedarea pentru vara aceasta, a unei jumătăţi din localul seminarului monahal de acolo, pentru înfiinţarea unei colonii şcolare.

La această colonie vor fi trimişi 150 copii de săteni din toate judeţele Directoratului Moldovei.

— D. inspector secundar Băleanu a fost delegat de Directorat în calitatea de ordonanţator secundar pentru salarii şi cheltueli de birou pentru timpul de o lună cât va ţine concediul d-lui inspector şcolar M. Bantaş.

— Comitetul local de revizuire a admis transformarea în comună sub-urbană a unităţei săteşti Garcia, situată la 3 km. de oraşul Piatra Neamţ.

— Comitetul local de revizuire va lua vacanţa de vară dela 15 Iulie până la 15 Septembrie.

x *Picioarele vă par grele din cauza transpiraţiei. Pudrând cu* **Formyl**, *veţi obţine alinarea dorită. Depozit: Farmacia Pollak, str. Ştefan cel Mare.*

INFORMAŢIUNI

x D. ministru Costăchescu a vizitat astăzi dimineaţă lucrările de la palatul fundaţiei „Regele Ferdinand", constatând că ele continuă cu asiduitate.

x *D. general Averescu* a trimis d-lui av. P. Pogonat tabloul său lucrat în ulei, pentru clubul local al partidului poporului, în semn de recunoştinţă pentru străvechea capitală a Moldovei, unde s'a născut partidul poporului.

x Legiunea de jandarmi a înaintat coloniei de muncă din Răducăneni pe individu Alexiuc Miron din jud. Prahova. Internarea lui a fost cerută de părinţii acestuia.

x Astă seară va avea loc o şedinţă plenară a organizaţiei naţional-ţărăniste.

D. ministru Costăchescu va face o expunere asupra situaţiei politice.

x La serbarea ce a avut loc aseară la strand, publicul a fost delectat de admirabila muzică a reg. 2 anti-aerian sub conducerea d-lui sub-locotenent Laifer.

x **Licitaţie la Universitate.**— In ziua de 10 Iulie, ora 10 dimineaţa se va ţine licitaţie publică în cancelaria Rectoratului Universităţii locale, pentru aprovizionarea Instituţiilor Universitare, cu 500 tone păcură, cu condiţiile următoare:

Concurenţii, odată cu oferta care trebue să fie închisă şi sigilată, trebue să depună o garanţie provizorie în numerar sau oferte garantate de stat, de 5 la sută, asupra preţului oferit, iar garanţia definitivă va ti de de 10 la sută.

Caetul de sarcini, se poate vedea în cancelaria Rectoratului în în toate zilele de lucru, între orele 10—12 din zi.

Concurenţii se vor conforma art. 80—110 din Legea contabilităţii publice.

ORA 1

D. Vintilă Brătianu ameninţat cu debarcarea

va încerca o imediată apropiere de Coroană

Bucureşti 30. Un emisar a anunţat pe d. Vintilă Brătianu la Mihăeşti, că trebue să vie urgent în Capitală, deoarece riscă a fi debarcat în absenţa dumisale.

D. V. Brătianu va sosi azi la Bucureşti şi se crede că, pentru a paraliza uneltirile ce se fac contra dumisale, îşi va schimba brusc atitudinea şi va cere audienţă la rege, chiar în cursul săptămânii acesteia.

Ţărăniştii pun din nou chestia raportului de forţe

Bucureşti. 30.—Un grup de parlamentari a organizat pentru astăseară la „Luzana", o masă de adio, cu prilejul închiderii sesiunei parlamentare. Au fost invitaţi numai foşti şi actuali miniştril din ramura ţărănistă.

Parlamentarii ţărănişti vor să ceară limpezirea situaţiei în guvern şi partid, pe baza „raportului de forţe".

ORA 3

Regina Elena părăseşte definitiv România?

Neînţelegeri familiare la Curte

Paris 30. — Ziarul „Le Journal" reproduce după ziarul englez „Evening Standard" ştirea senzaţională că Regina Elena a Romîniei va pleca din ţară. Corespondentul din Bucureşti al ziarului englez anunţă că Regina nu pleacă temporar, ci Ea părăseşte Romînia definitiv, ducându-se să locuească împreună cu mama ei la Frankfurt pe Main (Germania).

Acelaş ziar adaogă că faptul s'ar produce în urma unor neînţelegeri la Curtea română între soţii regali. Aceste neînţelegeri de ordin familiar ar privi în special educaţia voevodului Mihai.

O INTREVEDERE

între regele Carol şi regele Alexandru

Bucureşti 30. — Se afirmă că audienţa d-lui Marincovici la rege a avut de scop aranjarea unei întrevederi între suveranul României şi regele Alexandru al Jugoslaviei. Scopul şi modalităţile acestei întâlniri încă nu se cunosc.

Regele primeşte mîne în audienţă pe d. Vintilă Brătianu

Astăzi la prînz d. Vintilă Brătianu a sosit în Capitală. D-sa a avut o întrevedere cu d. Argetoianu, întrebîndu-l dacă regele ar consimţi să-l primească în audienţă.

Răspunsul suveranului a fost afirmativ şi se asigură din cele mai bune surse că această audienţă va avea loc chiar în cursul zilei de mâne.

S'a sporit taxa pe zahăr

D. Mihai Popovici, ministru de finanţe; a întocmit un proect de lege, prin care se urcă cu cinci lei taxa de zahăr. Astfel taxa devine 12 lei la fiecare kilogram.

D. Popovici a motivat această sporire prin faptul că au fost reduse taxele de export şi fiscul nu poate suferi reduceri. Acordând această compensaţie fiscului, ministrul de finanţe a declarat că va căuta ca această scumpire să nu cadă în sarcina cumpătorilor

Astăzi se închide Parlamentul

Consfătuirea majorităţilor

Astăzi se închid corpurile legiuitoare. Tot astăzi va avea loc şi consfătuirea majorităţilor.

Vor face expozee d-nii Maniu şi Mihalache, precizând orientarea de viitor a guvernului şi partidului.

CAMERA

In şedinţa de azi dimineaţă a Camerei d. *Leon*, lupist, a semnalat o mare fraudă fiscală comisă de fabrica de zahăr „Danubiana". *D. Madgearu* a promis că va cerceta.

D. Mihai Popovici a depus proectul pentru suprimarea şi reducerea taxelor de export.

D. *Rang—Iaşi* a protestat contra sporirei taxei pe zahăr.

Modificarea cunoscutului articol din legea administrativă a fost amânată pentru toamnă.

INFORMAŢIUNI

x I. P. S. S. Mitropolitul Pimen care se află în Capitală şi-a anunţat sosirea în localite pe mâine dimineaţă.

x **Răspuns regal** — Ca răspuns la telegrama de omagii trimisă regelui de societatea veteranilor din război grade inferioare secţia Iaşi, d. Al. Olşanschi, preşedintele societăţii, a primit următoarea telegramă:

„M. S. Regele mulţumeşte călduros pentru frumoasele urări aduse de dv. în numele soc. veteranilor de războiu grade inferiore din Iaşi".

Secretar particular al M. S. Regelui. *Dumitrescu*

x **Sportive.** Ieri după amiază a avut loc la parcul sportiv un match amical de foot-ball între „Concordia" şi „Hacoah". Rezultatul a fost 5—1 pentru „Concordia". Matchul n'a fost terminat din cauza unui conflict ce s'a ivit pe teren.

x D. şef-rabin dr. M. Thenen, în faţa d-lui C. Hoisescu, directorul Moldovei, a depus azi dimineaţă legiuitul jurământ, în calitate de consilier al municipiului Iaşi.

x O comisiune compusă din d-nii prefect V. Petrovanu, pro curor general Coroi şi I. Grigoriu secretar, a început lucrările de alcătuire a listei suplimentare de 100 juraţi, penttu anul acesta.

x Membrii soc. *„Propăşirea Iaşilor"* se întrunesc astă seară Luni 30 Iunie ora 6 jum. în sala Asociaţiunei Medicilor şi Naturaliştilor, dela Muzeu.

La ordinea zilei:

1. Comunicări.

2. Studiul câtorva probleme edilitare.

Şedinţa va fi prezidată de dl. prof. universitar Eugen Herovanu, preşedintele de onoare al Societăţei.

x Doctorul **BRENER** *specialist mamoş*, boli de femei, consultaţii de la 2 până la 4 p. m.

ANUL XXVI No. 6943

ABONAMENTE
Lei 1000 . . . . pe un an
„ 500 . . . . „ 6 luni
„ 300 . . . . „ 3 „

ATELIERELE TIPOGRAFICE:
IAȘI.—STR. LĂPUȘNEANU 37

3 LEI EXEMPLARUL

OPINIA

ZIAR POLITIC COTIDIAN

MERCURI 2 IULIE 1930

ANUNCIURI
se primesc la toate
AGENȚIILE DE PUBLICITATE
și la
ADMINISTRAȚIA ZIARULUI
Iași. — Strada Lăpușneanu 37

Telefoane: Redacția 39 / Administrația 39 / Serviciul de noapte 36

BIBLIOTECA UNIVERSITARĂ IAȘI

Actualități politice

Apropiata capitulare a d-lui Vintilă Brătianu în fața Coroanei

Eșecul uneltirilor d-lui Duca.—Triumful ideei d-lui George Brătianu

Știrile din Capitală (pe cât putem să le dăm crezare) anunță că foarte curând d. Vintilă Brătianu va cere și va fi primit în audiență de M. S. Regele Carol II.

Se înțelege că acest fapt nu poate însemna altceva decât o capitulare deplină a partidului liberal, în fața Tronului.

*

La întronarea noului Suveran, d. Vintilă Brătianu a impus conducerei partidului o atitudine de rezistență în principiu, nerecunoscând **de jure** *noua situație. In acest chip, d. V. Brătianu a crezut că salvează prestigiul partidului și face o politică de consecvență.*

După o expectativă pasivă, în care timp s'ar fi precizat caracteristica Domniei celei noui, — **expectativă care trebuia deci să fie ceva mai îndelungată** — *partidul ar fi examinat împrejurările și ar fi avizat încă odată.*

Atât de hotărât era d. Vintilă Brătianu în acest punct de vedere, încât n'a admis nici o contradicție, și de aceia s'a grăbit să excludă pe d. George Brătianu din partid.

*

Dar în puține zile, lucrurile au luat o întorsătură cu totul diferită. Buna-credință d-lui V. Brătianu era săpată, în mod urât, de levantinismul d-lui Duca.

Peste capul șefului, unele organizațiuni, declarând că rămân solidare cu Centrul, aduceau totuși omagii necondiționate Suveranului. Apoi, diverși fruntași puși de d. Duca, și chiar d. Duca în persoană,—într'o formă sau alta — făceau declarații de supunere tronului, arătând că partidul așteaptă cu nesaț mila Regelui.

Din această grăbire febrilă a lucrurilor, d. Vintilă Brătianu reeșea un șef de operetă, privit ca un maniac fără autoritate, pe care valurile partidului îl iau înainte.

Scopul d-lui Duca era ca șeful compromis să se retragă și să-i cedeze d-sale locul.

*

D. Vintilă Brătianu a înțeles repede, ceiace dealtfel nu era deloc greu de înțeles, dat fiind felul grosolan cum a manevrat d. Duca.

Dacă e vorba ca partidul să-și schimbe brusc și complect atitudinea, apoi acest lucru îl poate face însuși d. Vintilă Bratianu. și încă cu mai multă autoritate și cu mai mult folos pentru partid decum uneltește d. Duca s'o facă.

Așa se explică cum d. V. Bratianu,—răsturnind intrigele levantine—e dispus a lua el, imediat, raporturile normale cu Coroana.

*

Și atunci, se impune o constatare:

Cine a văzut bine din primul moment, și a lucrat cu chibzuință pentru interesele partidului (și ale țării), a fost d. George Bratianu.

Revirimentul total și atît de rapid, care se anunță la conducerea centrală, înseamnă triumful ideei d-lui George Bratianu. Și deci, excluderea intempestivă de acum trei săptămîni este moralmente nulă. Iar injuriile grosolane cu care, în acest timp, d. Duca a acoperit numele de Bratianu, vor cere reparațiune, prin reacțiunea firească din sinul chiar al partidului liberal.

X.

LOCUL UNDE A ATERISAT KINGSFORD

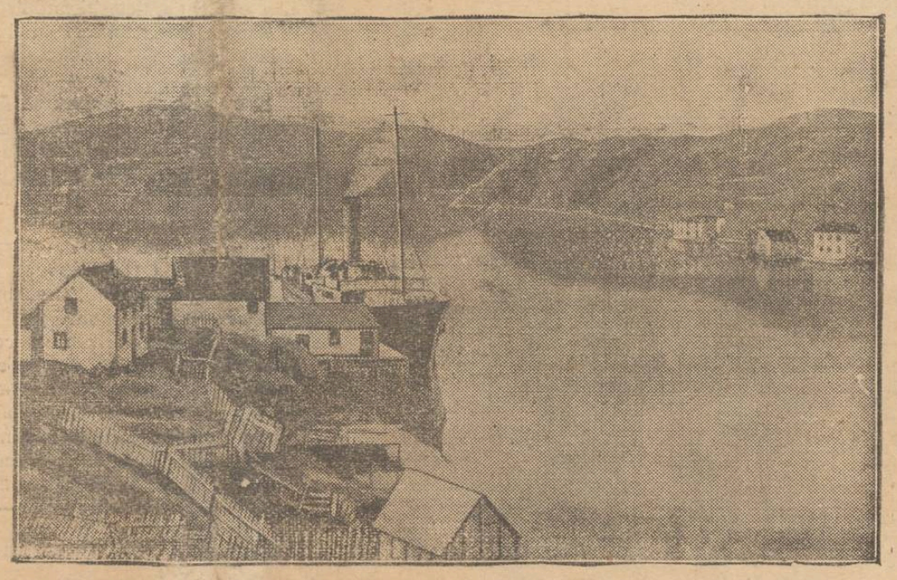

Un aspect din portul orășelului Harbour-Grace din New-Fundland, unde aviatorul Kingsford Smith, care a traversat Oceanul Atlantic, a fost silit să ateriseze, din lipsă de benzină. Apoi celebrul pilot a pornit din nou în zbor și, precum am anunțat la timp, a ajuns cu bine la New-York, unde a fost primit cu un entuziasm extraordinar.

Șaliapin a dat în judecată guvernul sovietic

fiindcă, fără știrea sa, i-a tipărit memoriile

Din Paris se anunță că Șaliapin a dat în judecată guvernul sovietic, fiindcă tipografia statului din Moscova i-a tipărit memoriile, fără a-i cere învoirea cuvenită. Ceva mai mult; tipografia respectivă a vîndut altor edituri din Europa dreptul de reproducere.

Celebrul cîntaret cere despăgubiri în sumă de două milioane franci. In plus, Șaliapin cere ca toate exemplarele imprimate pînă acum să fie scoase din circulație.

Justiția din Paris, care a primit această plîngere, a înștiințat legația sovietică de acolo, spre a veni să-și susție interesele în acest proces.

INSEMNĂRI

D. MANIU
iar n'a fost cuminte...

La Dadilov, pe câmpul de tragere al artileriei, se făceau, mai zilele trecute, experiențe, cu pușcamitralieră cehoslovacă Z. P. Praha.

Majestatea Sa Regele Carol al II-lea, venise să asiste la aceste experiențe întovărășit de Alteța Sa Regală Principele Nicolaie. Treaba mergea bine, Regele era mulțumit, când, deodată, așa, nechemat de nimeni, apare pe câmpul de exerciții ilustrata sa D. Iuliu Maniu, actualmente vremelnic președinte al consiliului de miniștri.

Excelența Sa, care are specialitatea de a se amesteca todeauna acolo unde nu-i fierbe oala, venise să-și dea cu părerea și dumnealui, asupra utilității și eficacității acelei puști-mitraliere. Zâmbăreț, se uita la miniatura de tun, precum capra la ceasornic, și se învârtea imprejurul ei, neputând, în virtutea unei vechi deprinderi, să stea cuminte, într'un loc...

Trecând de una pe lângă mitraliera-pușcă, a întins mâna, așa, în șagă, s'o apuce de țeavă, cum ai apuca de nas un copil, ca să-l necăjești... Țeava, înfierbântată, s'a lipit așa amoros de pielea degetelor ministrului, că excelența Sa, urlând, a dus degetele la gură și a prins să sufle în ele, purtându-le ca pe un maiu...

...Degetele fripte au fost pansate de medicul regimentului de la Dadilov...

Cred că asta i-a fost învățătură; altă dată are să știe că ce-i încălzit, cum ar fi de pildă portița de la sobă, *ori răbdarea țării*, frige, dacă o pui la încercare...

ALEXANDRU POGONAT

„OPINIA"
LITERARA ȘI ARTISTICA

Vorbe...

Cum se acordă premiile școlare

Obiceiul premiilor școlare pentru elevii merituoși este drept și util. Ele oferă școlarilor răsplata pentru munca unui an și posibilitatea unei lecturi instructive sau amuzante. Așa cel puțin credem cu toții, în teoria faptului. In practică însă, și anul acesta ca și în trecut, am constatat lacune de natură să distrugă însuș scopul distincțiunilor școlare. Astfel, la multe școli primare din Iași — și probabil nu numai din Iași — micuții elevi au primit drept premii cărți prea serioase sau prea anoste și cu mult peste puterea lor de înțelegere. Ei au căpătat volume științifice, cu teorii savante și de specialitate; studii critice și pedagogice; probleme superioare de logică și etică. O profesoară ieșancă nu s'a sfiit chiar să desemneze operele lui Shakespeare, pentru premiile de școală primară !.. Mă rog, dacă așa stau lucrurile, pentru ce sunt neglijați Kant și Carlyle, sau chiar Einstein cu celebra sa lege a relativității? Nu știm ce se credem: profesorii aleg cărțile, așa, la întâmplare, după efectul copertei, după criteriul prețului, sau cine știe din care alte motive? Sau premiul are un simplu rol docorativ? și atunci, desigur, s'ar putea oferi cu mult mai generos succes, flori, panglici, trompete sau cutii de bonboane.

I. b.

...și fapte

Statistica cititorilor

O revistă germană publică o statistică interesantă, din care rezultă cât se citește în diferite țări. In fruntea acestei statistici se află Franța, Germania și Anglia, unde se găsește cel mai numeros public amator de literatură. In ordine se plasează apoi Italia, Suedia, Austria, Spania, Norvegia, Elveția, Grecia și Rusia. Țările unde numărul lectorilor este modest, sunt Ungaria, Danemarca, Belgia, O-

(Continuarea în pag. II-a)

La despărțire

Licențiații Facultății de Drept

mulțumesc Decanului și profesorilor

Primim:

Se împlinesc trei ani, de când pentru prima oară am păsit pragul Universității.

Trei ani ce pentru mulți din noi prețuesc mai mult decât o viață întreagă.

Ani de veselie și petreceri pentru unii; ani de muncă încordată pentru alții. Pentru toți însă, ei rămân ca o amintire veșnic vie din cari răsari luminoase: cinstea veselia și entuziasmul, ce se pare că nu se găsesc întrunite la-olalt decât în această parte a vieții.

Părăsind băncile școlii, pentru a intra în vâltoarea vieții, ne apare înaintea ochilor, imaginea acelora, cari prin cuvântul și priceperea lor, ne-au călăuzit pașii și munca, ne-au insuflat încredere în viitor, ne-au dat știință din știința lor și suflet din sufletul lor.

„Foștii noștri profesori".

Către aceștia în primul rând se îndreaptă privirea și recunoștința noastră, a tuturor acelora cari ne despărțim azi de Universitate.

S'a zis de unii că școala se face numai prin disciplină și învățătură.

E de ajuns să observi cum se face azi școala la Facultatea de Drept din Iași, și să constați rezultatele, ca să te convingi, că în primul rând, este nevoe de colaborare și prietenie între profesori și studenți.

Și, în mare parte aceste lucruri s'au realizat grație muncii și perseverenții, precum și dragostei și solicitudinei ce o arată față de studenți, actualul Decan, Dl. Prof. P. Dragomirescu.

Noi, cari am avut prilejul să ne folosim de aceste înlesniri și ajutoare puse la îndemâna noastră grație intervenției D-lui Decan P. Dragomirescu și cari sunt ab-

(Continuarea în pag. II-a)

Regele Spaniei
este republican?

Ziarul englez „Sunday News" pune în seama regelui Alfons al Spaniei următoarele declarațiuni:

— „In ultimul timp, se afirmă că în Spania s'a manifestat un puternic curent republican. N'am nimic contra acestei mișcări. Dacă poporul meu dorește republica, eu însumi voiu fi de aceiaș părere, deși poate chiar și acum sînt în această situație, având în vedere că în ultimii ani am condus țara nu ca un rege, ci mai mult ca un președinte de republică, un prim...

Până în prezent aceste pretinse declarații ale Suveranului Spaniei n'au fost nici confirmate nici desmințite.

DIN TOATĂ LUMEA

Hindenburg și prezicătoarea. La o recentă serbare în familie, mareșalul Hindenburg, președintele Germaniei, a istorisit un fapt interesant din tinerețea lui. Când a avut numai 23 ani, Hindenburg ducându-se la o vânătoare, a întâlnit în drum o babă, care l-a convins să-i ghicească în cărți. Bătrâna, după ce i-a prezis că va avea o viață foarte lungă, i-a spus că va ajunge cel mai mare om din țară. Hindenburg a râs și n'a crezut atunci că vorbele ghicitoarei s'ar putea împlini. Astăzi însă mareșalul își aduce aminte cu plăcere de acest episod și adeea spune în glumă: „Pe mine președinte al Germaniei m'a făcut... o babă!"

In urma acestei mărturisiri, gurile rele afirmă că mulți demnitari germani au început să se ducă la prezicătoare !..

*

Cel mai tânăr ministru.— Guvernul statului Chili din America de Sud posedă, pare-se, pe cel mai tânăr ministru din lume. El se numește Lepaz Velichio, are numai 22 ani și deține departamentul industriei naționale. Tânărul a ajuns ministru într'un chip foarte interesant. Până acum câtva timp acest departament a fost condus de tatăl său. Dar acesta murind, s'a încredințat locul fiului său, care era la curent cu treburile ministerului. Bine înțeles este vorba de un provizorat, până la numirea unui titular.

Faptul însă nu trebuie să mire prea mult. Tânărul respectiv poate fi harnic și priceput, după cum, dimpotrivă, în unele părți—și chiar la noi—sînt miniștrii bătrîni care fac prea puțin !..

*

Teatrul și femeile gravide. Medicul englez William Bray din Edimburg publică într'o revistă de specialitate un articol interesant, care poartă titlul original „Teatrul și femeile gravide". In acest articol, în chip complet științific, doctorul respectiv arată că femeile în timpul gestațiunii nu trebuie să frecventeze teatrele și cinematografele.

Medicul declară că asemenea spectacole pot produce uneori asupra viitoarelor mame emoții așa de puternice, încât influențând asupra întregului organism, să aibe repercursiuni și asupra copilului în formațiune. In acest sens doctorul englez oferă unele exemple reale, când femei gravide, impresionate profund de o piesă de teatru ori de un film de cinematograf, sau au pierdut sarcina sau au născut monștrii.

Dealtfel această prohibiție există și în superstiția populară, care interzice femeilor gravide să privească lucruri extraordinare. Dar dacă, după cum spune medicul englez, în asemenea cazuri, s'ar putea într'adevăr pierde sarcina, sîntem siguri că teatrele ar fi pline de femei !..

*

Mormânt pe vîrf de munte. —Un fapt extravagat, nu-i așa? Ei, și fiindcă este tocmai extravagant, desigur, nu se putea întâmpla decât în America.

Intr'adevăr, la Springfield (Statele Unite), un bogătaș anume Rudolf Smith, murind zilele acestea, a rugat prin testament să fie înmormântat pe un vîrf de munte. Dorința i-a fost îndeplinită, solemnitatea funebră având loc în condițiuni cu totul originale.

Astfel, mortul este satisfăcut: pe vîrful muntelui, e mai aproape de cer !..

x Inainte de a pleca la băi sau la țară, abonați-vă la ziarul „Opinia". Abonament lunar Lei 100.

TROTZKI VREA SĂ SE ÎMPACE
CU CONDUCĂTORII SOVIETICI

Corespondentul din Constantinopol al ziarului german „Berliner Tageblatt" anunță că Trotzki ar avea remușcări asupra atitudinii, pe care a avut-o față de actualii conducători ai Rusiei și care a condus la debarcarea și exilarea sa. Se pare că în cazul când politica economică a lui Stalin va da rezultate bune, Totzki va recunoaște că a greșit și făcând „mea culpea", va încerca o împăcare cu foștii săi tovarăși. La această nouă atitudine de concesie a lui Trotzki, pare că a contribuit și faptul că acesta, om activ și în continuă agitare, este silit astăzi să ducă o viață de singuratic și uitat.

IDEI ȘI FAPTE

ZIPSTEIN

In urmă cu ani; când cei cari îndrăzneau să se ridice cu toată vehemența împotriva unui regim odios de teroare, cerând în numele unui popor oropsit, dreptate și libertate — înfundau pușcăriile; pe când în tot întinsul acestei țări dicta în voie bună un imens abuz de putere, cinic și nedeghizat; — o mână de oameni, erijându-se în apărătorii principiilor și dogmelor democratice, au lansat un apel disperat către populațiune, invitând-o să se înscrie în rândurile partidului țărănesc, care va întrona „o eră nouă" de cinste; care va desrobi massele de sub jugul oligarhilor.

Și nu știm dacă în toată țara mai era un loc unde țărănimea să fi răspuns la acest apel cu atâta căldură, cu atâta convingere și încredere ca în petecul acela de pământ numit jud. Tighina, deasupra căruia trona duhul unui omuleț slab fizicește, dar care știa să exercite o influență puternică asupra spiritelor atâțate.

Omulețul acela era Zipstein. Acel Zipstein care pentru crezul său a suferit într'adevăr un martiraj grozav, fiind mereu bătut și dus în lanțuri.

Și Zipstein —ca nimeni altul — era preamărit și ascultat; și a fost trimis ca alesul Tighinei, în Senat, în ropote de aplauze.

Pentru că nimeni—chiar și cei mai luminați dintre susținătorii săi—nu și-au putut da seamă că fățărincia și minciună omenească poate merge atât de departe, încât „idolul" mulțimei încrezătoare, să poată trăda o cauză pentru care el însuși a pătimit și a suferit așa de mult. Căci cum altfel decât trădare se poate porecli atitudinea acestui om care în decursul celor doi ani de cărmuire „democratică", a capitulat rând pe rând dela toate principiile frumoase, dovedindu-se a nu fi decât o unealtă în mâna dictatori-

(Continuarea în pagina II-a)

INSEMNĂRI DIN TRECUTUL IAȘULUI
Zorile socialismului ieșan. Pleiada teoreticianilor dela „Contimporanul". Doctorul Russel

de EM. AL. MANOLIU

In coloanele acestui ziar de la 18 Iunie am citit informația cum că: *„s'a anuețat din Tsiensin — „localitate din China — încetarea „din viață acolo a D-rului Russel „care a fost pe vremuri un perso- „naj cunoscut în România, și a „practicat medicina în Iași".*

Notița aceasta mi-a amintit că am cunoscut personal pe un dr. Russel încă de pe 1880 sau 1881 care-și avea locuința la hotelul de Nord din str. Ștefan cel Mare alături de casa Neuschatz, azi Ad-ția Financiară și unde mai înainte era la etaj o sală de Teatru în care jucase vestitul comic al timpului Ioan Lupescu. Hotelul acela devinise apoi proprietatea lui Dim. Gheorghiu zis Mahalu, care l'a transformat în magazii și case de locuit după un stil plăcut (căci pe atunci comuna avea un birou de arhitectură serios care, controla clădirile ce se făceau); și acea casă este și azi o cinste pentru str. Ștefan cel Mare.

Doctorul Russel venise în Iași de prin Rusia și se făcu cunoscut ca medic bun, câștigându-și repede popularitatea păturei sarace, mai ales fiindcă se mulțumea cu cât i se dădea; iar ordonanțele sale doftoricești nu erau costisitoare. El mai era un cărturar de seamă și un socialist convins, ceia ce atrase atenția unei părți din tineretul universitar, precum și a inițiaților în teoriile doctrinare ale socialismului.

Din pleiada acelor tineri, se grupaseră câți-va *în societatea literară și științifică*, fondând revista *„Contemporanul"* care a apărut la 1 Iulie 1881 și al cărei suflet era *Ion Nădejde*, iar colaboratori, mai mulți entuziaști adepți ai ideilor noui, cari socoteau că a venit vremea să se priminească societatea închegată de *„patru zeci optiști"*, cum denumeau ei pe revoluționarii de la 1848.

„Contemporaniștii" nu scăpară nici ei de o poreclă; căci acțiunea lor întețită treptat de succesele obținute în rândurile intelectualilor (nu numai pe terenul literar și științific, ca critici severi și mai ales ca denunțători ai plagiatelor, cam deavalma pe atunci), provo-

(Continuarea în pag. II-a)

BON No. 28

pentru participarea la marile premii oferite cititorilor ziarului „OPINIA".

Detașați seria complectă

O envelopă perfect echilibrată, pentru un serviciu îndelungat.

GOODYEAR

3-29-11

Dr. GR. DIMITRIU
Asistent al clinicei dermato-sifiligrafică
Medic-şef al secţiei dermato-venerică de la spitalul militar
consultă în fiecare zi
luto ordo 5—8 după amează
str. Cuza-Vodă No. 23
colţ cu str. Armeană.

Dr. Solo Schreifel
fost intern de spital
BOLI INTERNE
Boli de piele şi venerice
Consultă zilnic dela 9-12 şi 2-8
str. Anastasie Panu No. 58
(vis-a-vis de Palatul de Justiţie)

DOCTORUL
R. DAMSKER
str. Ghica-Vodă No. 44-46
consultă zilnic
MEDICINĂ INTERNA
SIFILIS şi
NITO-URINARE
rele 8-11 a. m. şi 3-7 p. m.
diermie şi băi de lumină.

Laboratorul de
Radiologie şi Electrotherapie
Dr. N. DABIJA
Medic radiolog al Clinicei Medicale
Boli Interne şi Radiologie
Diagnostic şi tratament cu
RAZE X.
Electrotherapie: diathermie, ultra-violete, foto-thermo-therapic, etc.
Consult.: 3—8
Iaşi, strada Sft. Atanase 4

Dr. D. Hornştein
Medic de Spital
Specializat la Viena în Boli şi Operaţiuni de Nas, Gât şi Urechi
s'a mutat
în str. Gh. Mârzescu No. 4
(colţ cu str. Brătianu)
Cons.: 3—7 p. m.

x *Transpiraţia* cea mai neplăcută consecinţă a căldurilor o evitaţi întrebuinţând *Dermal*, pudra contra transpiraţiei.
Depozit Farmacia Werner Iaşi

SUDEX este un excelent remediu contra sudoarei abundente, la mâini, picioare etc. contra opăriturilor şi contra exemelor umede.
SUDEX este o pudră antiseptică şi sicativă.
SUDEX scade în mod simţitor secreţiunea sudoarei şi face ca mirosul displăcut să dispară imediat.
SUDEX este un produs de eficacitate experimentată şi nu vatămă pielea.
Depozit general: Farmacia Curţei Regale FRAŢII Dr. KONYA
Succesor Dr. EMIL GROZEA, Iaşi

Biroul de arhitectură şi construcţii
Ing. Lascar Goldenberg şi Hugo Nacht
Iaşi, str. Lăpuşneanu No. 40
Proectează şi execută în antrepriză şi regie: Vile, case de raport, transformări, lucrări în beton armat.
Proect şi deviz gratuit.

IDEI ŞI FAPTE

ZIPSTEIN

(Continuarea din pagina I-a)

lor deghizaţi, o slugă cu leafă lunară la dispoziţia d-lui Maniu?

Dar Zipstein nu s'a mărginit—asemenea celorlalţi manechini din senat—la încasarea regulată a diurnelor şi la aranjarea afacerilor personale şi a prietenilor săi; Zipstein nu s'a făcut culpabil numai de o nepăsare şi o desinteresare completă faţă de nevoile celor care l'au ales. Dacă ar fi fost numai atâta, nu-i acordam nici o atenţie, clasificându'l pur şi simplu în categoria mamelucilor d-lui Maniu.

*

Zipstein însă înţelege să fie oportunist până la maxim. El îşi permite să'l atace pe d. Stere—pe acel Stere care a avut prostia de a'l îmbrăţişa la Chişinău la un congres regional.

Şi în această ipostază, Zipstein trebuia înfierat şi disprețuit.

Noi acei care am fost primii care au făcut ca lumea din regatul vechi să'l privească ca pe un luptător vajnic, ca pe eroul convingerilor democratice — avem astăzi datoria morală de a-i arunca disprețul nostru profund.

Şi această datorie, ne-o facem.

I. L. Basarabeanu

Licenţiaţii Facultăţii de Drept
mulţumesc Decanului şi Profesorilor

(Continuarea din pagina I-a)

solut indispensabile studenţimii, (burse, reduceri de taxe, tipărire de cursuri, bibliotecă, etc., etc.) ne dăm seama, de ceeace s'a realizat în ultima vreme şi de cât de însemnată este intervenţia şi ajutorul profesorilor în favoarea studenţilor.

Şi, am avut mulţumirea să vedem apreciata această muncă depusă la Facultatea de Drept din Iaşi şi de acei ce viu să ne aducă din depărtare ştiinţa şi cuvântul lor.

Deaceea ne adresăm celor ce sunt încă în Facultate, sau vor veni mai pe urmă, şi le spunem:

„Aveţi încredere în profesorii şi Decanul vostru, căci munca ce-o depuneţi va fi bine răsplătită".

„Iar voi, cari ne-aţi fost adevăraţi părinţi sufleteşti, voi „dascalii" noştri, fiţi siguri că pe lângă recunoştinţa noastră, veţi avea mulţumirea să vedeţi, că sămânţa pe care aţi semănat-o va da roade bune".

Licenţiaţii Fac. de Drept din Iaşi
din anul 1930

3 înecuri într'o zi

Ungheni 1.— Ieri s'a înecat în Prut orfanul Florea Constantin absolvent al şcoalei de agricultură din Miroslava, în etate de 18 ani, care a venit pentru practică la grădina şcoalei de agricultură „Ecaterina Theodoriu" Ungheni. Cadavrul nefericitului băiat a fost pescuit azi. El e originar din Piatra-Neamţ.

— Bătrânul muncitor C. F. R. Doroşcenco Mihail, a căzut în iazul Buzni Ungheni pe când pescuia. In urma nefericitului rămâne o soţie şi 6 copii mici.

Tot ieri s'a înecat în Prut femeia Anica Ailoaei în etate de 75 de ani, fiind luată de vârtej.

x Doctorul BRENER *specialist mamoş*, boli de femei, consultaţii de la 2 până la 4 p. m.

Puternic incendiu
la Botoşani

Botoşani 1. — Un puternic incendiu s,a declarat astă noapte la ora 3, în cartierul Calicimei din localitate.

Focul a fost observat de către trecători care au dat imediat alarmă. Incendiul a pornit de la atelierul de stolerie Iosef Suda din strada Dreptăţei No. 17, distrugând în întregime locuinţa acestuia precum şi o magazie în care se afla depozitată o importantă cantitate de materiale.

Cu toată munca pompierilor focul s'a întins tutuşi asupra imobilului vecin proprietatea d-lui Avram Klein care deasemenea a suferit pagube mari.

*

Din ancheta făcută de autorităţi nu s'a putut stabili până acum care sunt cauzele acestui incendiu.

D. I. Suda a fost reţinut la poliţie şi înaintat apoi parchetului unde se continuă ancheta.

Pagubele se cifrează la aproape un milion lei.

Zava

Casa Autonomă a Monopolurilor Regatului României
Manufactura de Tutun Iaşi
PUBLICAŢIE

Manufactura de tutun din Iaşi, având de executat diferite lucrări de reparaţiuni la clădirea Asistenţei Sociale şi transformarea unui grajd, în valoare de circa 250.000 lei, ţine licitaţie cu caracter urgent, în ziua de 15 Iulie 1930, orele 10 dimineaţa, pentru furnizarea materialelor necesare, darea în antrepriză a manoperei sau a întregii lucrări (material şi manoperă).

Condiţiunile de ofertare, tablourile de materiale şi devizele de lucrări, se pot vedea la Serviciul Economatului în orice zi de lucru între orele 8—12 şi 14—17.

Licitaţia se ţine în conformitate cu prevederile Legii Contabilităţii Publice şi Regulamentul Oficiului Central de Licitaţii.

Direcţiunea

No. 4802 | 930

Porci Graşi
de vânzare
la Ferma Bădăreu

„OPINIA"
LITERARA ŞI ARTISTICĂ

(Continuare din pag. I-a)

landa şi Portugalia. Iar printre statele al căror număr de cititori este subt limita minimă în raport cu cifra populaţiei, se află înregistrată şi România. Poate nu fără dreptate!

Epigrama zilei

Premiile naţionale

Premiile naţionale
Lămuresc un lucru tainic:
Ştim acuma că există
Un poet Nichifor Crainic.

*

Căldurile

La ultimele zile termometrul a marcat peste 40 grade.

Decît astfel de vară
Cu—aşa temperatură,
Ar fi mai excelent
O mică *verişoară*
Cu mult temperament!

Acelaş

Diferite ştiri

— *Casa istorică* unde a locuit celebrul poet francez Victor Hugo, este în prezent reconstituită. O comisiune de literaţi franceji aşează în odăi mobilierul şi obiectele, aşa cum se aflau aşezate şi în vremea când trăea autorul „Mizerabililor". In urmă casa lui Hugo va rămânea neschimbată şi va fi decretată monument istoric.

— *D. Ionel Teodoreanu*, care este un pasionat amator şi susţinător al educaţiei fizice, pregăteşte în prezent un roman sportiv.

— *Pentru direcţia* Teatrului Naţional din Iaşi, cele mai multe şanse le au d-nii Mihail Sadoveanu, Mihai Codreanu şi Ionel Teodoreanu.

Deocamdată însă faptul că întârzie numirea unui nou director, stinghereşte pregătirile pentru viitoarea stagiune teatrală.

Norocul vînătorului

— Am fost în India, la vânătoare de tigrii.

— Ei, şi ai avut şanse?

— Da, şanse foarte mari;...n'am întâlnit niciun tigru!

Bibliografie

Ultimul număr din ziarul *„Vremea"* prezintă un bogat material de actualitate.

Semnează articole interesante d-nii Vl. Donescu, C. A. Donescu, G. Călinescu, Pompiliu Constantinescu, J. Sejeanu, George Fulga şi alţii. In rest, cronici variate, pagina literară, supliment sportiv, anchete, informaţii, ilustraţiuni. Zece pagini mari, cinci lei.

A apărut *„Originile civilizaţiei"* de d. *Al. I, Alexandrescu*, o lucrare deosebit de interesantă şi folositoare. Cu o competenţă desăvârşită, autorul expune începuturile şi evoluţia civilizaţiei, din cele mai vechi timpuri şi până astăzi.

Scrisă într'un stil simplu şi precis, lucrarea d-lui Alexandrescu umple un gol autentic prezintă toate condiţiunile unui studiu ştiinţific menit să fie încoronat de un premiu oficial.

Această carte trebuie citită de oricine vrea să capete noţiuni de cultură generală. Elegant editat, în 256 pagini, volumul costă 120 lei.

x *Picioarele vă par grele din cauza transpiraţiei. Pudrând cu* **Formyl**, *veţi obţine alinarea dorită. Depozit: Farmacia Pollak, str. Ştefan cel Mare.*

Un soldat
se aruncă înaintea trenului.

Bârlad 1.—Leon Naimer, soldat de la Depozitul de Muniţii, s'a aruncat ieri înaintea trenului Iaşi-Bucureşti, care i-a prefăcut corpul într'o masă informă de carne. Cauza sinuciderei nu se cunoaşte. Se fac cercetări.

Biserica trăsnită—Biserica din Comuna Ciocani, în timpul unei ploi, a fost trăsnită. Biserica a suferit stricăciuni în afară la pereţi şi înăuntru la o strană.

Sandu

INFORMAŢIUNI

x **Uraganul în Sudul Moldovei** a provocat ravagii la Oneşti şi în special pe linia Bacău—P.-Neamţ. Un pod a fost deplasat, iar linia Podoleni—Buhuşi e ruptă în mai multe puncte.

Deasemenea se anunţă ravagii din jud. Tighina.

x MORAVURI!— Ziarul „Universul" anunţă că comisiunea de bacalaureat care a funcţionat în toţi anii la Suceava, a fost mutată acum la Fălticeni,..deoarece d. Gafencu, subsecretar la preşedinţia consiliului, are un nepot la Fălticeni, care dă în prezent examenul de bacalaureat.

x D. prof. Eugen Herovanu, decanul de onoare al baroului Iaşi, a telegrafiat ieri d-lui pro-decan Petre Pogonat, cerând să se amâne până la toamnă conferinţa anunţată şi serbătorirea sa pentru 30 ani de activitate la Barou.

x In consiliul superior al magistraturei care este convocat pentru 9 Iulie, se va hotărâ asupra vacanţei dela Curtea de apel Iaşi, produsă prin eşirea la pensie a d-lui Antonescu, precum şi asupra vacanţelor de Curţile de apel Chişinău şi Craiova.

Deasemenea sunt de completat 4 locuri de preşedinţi de tribunal.

x Săteanul Anghel Ţurcanu din Ţigănaş, a reclamat că soţia lui l-a părăsit,—furându-i tot ce avea mai preţios în casă.

Săteanul cere autorităţilor să i se restituie lucrurile.

De nevastă, nu pomeneşte!..

x *Parchetul de Fălticeni* a deferit instrucţiei, cu concluzii de arestare pentru omor, pe tânărul Mihai Poleac, autorul împătritei crime din Hârmăşeşti-Baia.

După un lung interogatoriu, d. jude instructor Văsescu a emis mandat de arestare contra lui.

Tribunalul de Fălticeni i-a confirmat mandatul.

Ceilalţi doi prieteni ai asasinului vor fi ascultaţi azi.

In cursul acestei săptămâni se va face reconstituirea la faţa locului a acestor crime.

x Ministerul de justiţie a dat o circulară, prin care cere magistraţilor să aplice întocmai, la contravenţii, penalităţile legei repauzului duminical.

Deasemenea să se aplice maximum de pedeapsă pentru recidivişti, neţinându-se seamă de circumstanţe atenuante.

x Tribunalul local judecă azi procesul subcomisarului Grig. Donos, acuzat de ademenire de minore.

Subcomisarul, deşi însurat şi cu copii, a ademenit o elevă de liceu, originară din Basarabia.

Părinţii fetei aflând, au reclamat cazul Parchetului. Dar s'a stabilit că fata l-a urmat de bună voie, pe poliţist.

Însemnări din trecutul Iaşului

(Continuarea din pagina I-a)

case grija politicianilor din cauza propagandei ce o făceau pentru lărgirea drepturilor cetăţeneşti, şi mai ales din pricina teoriilor socialiste ce se puneau în discuţie de această grupare.

„Contemporaniştii" începuseră a da de gândit celor două partide politice, şi din rândurile liberalilor li s'a aruncat de câtră Dim. A. Sturdza persiflare de *„Generoşi"*.

Această persiflare o prefăcu mai pe urmă Ion C. Brăteanu în „renume" pentru tineretul socialist coptat în rândurile partidului liberal-naţional, poate şi prin energia ce o cheltuea, dar mai mult şi prin averea ce a risipit'o ca să-şi menţie popularitatea şi autoritatea nediscutabilă ce o avea în jud. Roman.

Ion Nădejde, deşi om sărac, s'a făcut însă remarcat prin intransigenţa lui şi de aceia s'a menţinut ca propagandist al *ideilor generoase*, cât timp a putut să ducă existenţa *„Contemporanului"* cu demnitate, şi la care n'a încetat de a avea colaboratori eminenţi ca *V. G. Morţun, Const. Mille, Th. D. Speranţă, Sofia Nadejde*, prima femenistă în România şi una din femeile cele mai culte dintre contemporanele sale. Nu se poate trece cu vederea şi colaborarea ce a avut'o această revistă în persoana d-lor *A. C. Cuza*, şi *Gh. Nădejde* precum şi a neuitatului *Al. A. Bădăreu*; după întoarcerea acestuia din străinătate.

Ca să revin la personalitatea D-rului Russel, voi spune numai că ceia ce ştiu despre activitatea sa, e faptul că se găsea în relaţii bune cu Ion Nădejde, şi că era foarte bine apreciat de dânsul şi de colaboratorii „Contemporanului", pentru cultura şi caracterul lui de ispravă.

Mişcarea socialistă din cercul acestei reviste, deşi era pur teoretică, a dat de bănuit, nu atâta prin *undele ce le forma atunci, dar mai mult prin ce ar putea să dea naştere într'un viitor oarecare* şi de aceia au început suspiciunile şi urmăririle din partea guvernului.

Ocazia n'a întârziat să se prezinte. Câteva întruniri cu caracter de discuţii şi unele hotărâri luate în aplicarea ideilor sociale, au fost de ajuns ca să li se dea proporţii; iar ţap ispăşitor a fost d-rul Russel, om străin de ţară, cu singura vină că era socialist şi presupus a fi el percursorul acestei „calamităţi" ce s'ar înpământeni cu ajutorul tineretului de la *„Contemporanul"*!

S'a găsit aşa dar de cuviinţă să fie expulzat; şi făcându-i-se cunoscut această măsură, D-rul Russel şi-a ales punctul de fixare Anglia, unde a şi plecat în vara anului 1882, după trei zile de la notificare; şi de unde se primeau din când în când ştiri că s'a fixat acolo, că merge bine cu practica medicinei şi a condeiului.

De fapt el nu se numea Russel ci *Sugilowski* şi a stat mulţi ani în Anglia până ce într'o vreme s'a auzit că a murit.

Această informaţie o am de la d-l prof. Gh. Nădejde care e în măsură de a şti mai bine ca ori care, adevărul, fiindcă Russel îi fusese bine cunoscut. Şi dacă nu era cumva în corespondenţă cu dânsul, era însă fără îndoială răposatul său frate Ion Nădejde şi de la el a putut şti ce a devenit Sugilowski alias Russel.

Şi apoi, D-rul Russel era destul de învrâstă atuncea, ca să fi supraveţuit până în zilele astea, şi să moară tocmai în China!

Em. Al. Manoliu

TRISTUL ROMAN AL UNEI FETE ORFANE

INŞELATĂ DE AMANT. — DE DOUĂ ORI CRIMINALĂ. — — INCERCAREA DE SINUCIDERE —

Astăzi dimineaţă, a fost adusă la legiunea de jandarmi o tânără fată, care a fost găsită pe linia ferată, lângă staţia Vasile Lupu pe când încerca să se arunce înaintea trenului Chişinău—Iaşi—Bucureşti.

Luându-i-se un interogatoriu fata a declarat că se numeşte Ecaterina Marinkov şi este originară din Chişinău. Cu lacrămi în ochi, fata a făcut următoarele declaraţii:

Dragoste nefastă

De anul trecut de când i-a murit mama, trăeşte în nevoi; tatăl ei nu se interesa deloc de ea şi fiind numit primar într'o comună din apropierea Chişinăului, a plecat, lăsând-o pe ea în părăsire.

Fata însă cunoştea pe un tânăr din Chişinău, care insista mereu să se căsătorească cu el. Scopul tânărului a fost ca să intre în posesia unor bijuterii pe care Ecaterina le avea moştenire dela mama ei.

Neavând nici un sprijin dela nimeni, ea s'a încrezut în iubitul ei.

Dar n'au trecut nici două luni şi după ce amantul Ecaterinei a intrat în posesia bijuteriilor şi şi-a bătut joc de ea, a părăsit-o dispărând fără urme.

Rămasă fără nici un sprijin, biata fată a încercat să se angajeze undeva la o fabrică, dar n'a izbutit.

Pruncucidere

Atunci Ecaterina a început să frecventeze trotuarul pe străzile Chişinăului, pentru a-şi câştiga o bucată de pâine. Curând însă ea a început să simtă durerile facerei şi într'adevăr, a dat naştere unui prunc, pe care l'a ucis şi îngropat la marginea oraşului. Neavând însă ce mânca, ea s'a angajat într'o bandă de răufăcători, făcând pe spioana.

Altă crimă

In urmă cu câteva luni, banda a hotărât să deie o lovitură la o moşie din apropierea Chişinăului. Pela miezul nopţei Ecaterina a fost trimisă de către „şef" în recunoaştere pe conac. Fiind însă zărită de către administrator şi pentru a nu fi prinsă, l-a omorât cu o lovitură de coasă.

Dar săturându-se de această viaţă mizeră, Ecaterina a început să rătăcească prin sate, trăind din mila sătenilor.

Zilele acestea ajungând într'un hal de mizerie nemai pomenită, şi-a pus în gând să se sinucidă.

Sinuciderea

Ieri după amiază, în apropriere de gara Vasile Lupu, ea a încercat să se arunce înaintea trenului de Bucureşti, dar fiind observată de un acar, a putut fi salvată la timp, alegându-se numai cu uşoare leziuni la picioare.

Ecaterina Marinkov va fi înaintată autorităţilor din Chişinău.

C. Vlad

Absolventele şcoalei profesionale „Sf. Sava"

anul şcolar 1929 — 1930

Iată numele absolventelor, pe specialităţi, ale şcoalei profesionale „Sf. Sava" din Iaşi, de sub direcţia distinsei profesoare d-na Eliza Apostolescu:

ABSOLVENTE Gr. I

Croitorie (maestre d-nele V. Gavrilaş şi N. Oiaga)

Agachi Catinca, Bauli Eva, Gafencu Maria, Iţic Maria, Maer Antoinette, Nicolof Maria, Şerban Eugenia, Zoringhibel [illegible].

Rufărie (maestre d-nele Ecat. Tănăsescu şi Ana Nicoară)

Busuioc Ana, Caşcaval Profira, Condureanu Felicia, Constantin Elena, David Ecaterina, Drob Elena, Mihail Ana, Mihail Maria, Negruş Aurelia.

Covoare-Pânză (maestre d-na A. Haralamb pentru covoare; d-na Hermeziu şi d-ra Levischi pentru pînzeturi).

Bugan Elena, Catrinescu Jana, Creţu Cantina, Filip Zoiţa, Grigoraş Maria, Mihailescu Ana.

Flori-Mode (maestre: d-ra Davidel—flori; d-na Agapescu—mode; d-na S. Ottea ajutoare).

Ciornei Elena, Dabija Aurelia, Gutenblum Eva, Ionescu Maria, Iţic Fani, Zeilig Raşela.

ABSOLVENTELE GR. II-lea

Rufărie (maestră d-ra Eliza Andreescu)

Berbencova Anca, Cazacu Cleopatra, Cioară Ana, David Maria, Dimitrova Ivanca, Divisevici Elisabeta, Grigoriu Elena, Hangieva Zdrofca, Irimia Jana, Leibovici Clara, Leşan Aspazia, Moisă Crenţa, Ştefănescu P. Elena, Şveţ Claudia, Zacordoruţ Larisa.

Croitorie (maestră d-ra Pachiţa Teodoreanu)

Blăniţă Maria, Bujoreanu Maria, Bumbaru Maria, Cernenco [illegible] Grifenberg Carolina, Mitrani Raşela, Roziog Steliana.

Covoare-Pânză (maestre D-ra L. Patriciu-covoare; d-na V. Hermeziu şi d-ra Levischi-pânză)

Buzea Aurelia, Verdeaţă Zamfira, Zugravu Maria.

Flori-Mode (maestre, d-ra Davidel, d-nele Agapescu şi Ottea

Dumitriu Elena, Macri Victoria, Mihai Maria, Niculescu Maria, Pospăescu Maria, Petrovici Cecilia, Silharicek Evelina, Toma Elvira, Petculescu Lucreţia, Călin Elena, Mihailescu Elena.

(Maestre la desemen, d-na Z. Penel pentru grad. I. şi d-na M. Eşianu pentru grad. II).

---

x *In sfârşit veţi scăpa de bătături.* **Baturin** *vă satisface pe deplin.*

Depozit: Farmacia Dr. Beceanu Iaşi, Piaţa Halei.

ALIMENTAREA IAŞULUI CU APĂ SUFICIENTĂ

DIN CANALUL SIRET-PRUT

Propunerea făcută Directoratului de un consorţiu german.— O uzină specială în Păcurari.— 200 litri apă zilnic, pentru fiecare ieşan.—

La serviciul lucrărilor publice dela Directoratul local au continuat în ultimele zile, tratatativele cu consorţiul francez care a făcut oferta de construire a unei mărețe uzine hidro-electrice la Criveşti, pe Siret, şi a unui canal navigabil între râurile Siret şi Prut, prin Bahlui.

*

Intre timp însă s'a primit o nouă şi foarte interesantă ofertă din partea unui consorţiu german care pe lângă canalul navigabil ce va trece prin mijlocul Iaşului şi uzina dela Criveşti, arată că va soluţiona în modul cel mai ideal problema alimentării cu apă potabilă a oraşului nostru.

200 litri apă pentru fiecare ieşan

Cu ajutorul apei din canalul care va trece prin Iaşi şi al cărui debit va fi de 30 ori mai mare decât actualul quantum al Bahluiului, se va putea alimenta oraşul nostru în aşa fel încât să avem apă în permanenţă, zi şi noapte.

Interesant este să relevăm faptul că în chipul acesta fiecare orăşean va avea pe zi o cantitate suficientă de 200 litri apă; iar Iaşul va avea mai mare cantitate de apă decât orcare oraş din ţară.

Şi totodată în modul în care propune consorţiul german să se construiască proectatul canal, se va ocroti de inundaţii seşul inundabil al Bahluiului în întindere de peste 5,000 ha.

O uzină în cartierul Regiei

In acest scop se va construi o uzină specială pentru filtrarea apei în cartierul Regiei dela marginea oraşului, precum şi un nou rezervor de apă similar celui dela Copou, în cartierul Tătăraşilor.

*

Propunerea interesantă a consorţiului german a format obiectul unei conferinţe de studiu a proectului între d-nii director ministerial Hoisescu şi ing. Andriescu Cale, găsindu-se oferta foarte salutară pentru apărarea intereselor Capitalei Moldovei.

Cele două oferte ale consorţiilor străine, căci se ştie că Directoratul ieşan a primit în urmă cu câte-va luni o propunere din partea unei societăţi franceze, — au fost înaintate ministerelor de lucrări publice şi industrie şi comerţ, pentru a fi supuse aprobării consiliului superior al apelor care urmează să fixeze şi condiţiunile în care se vor efectua aceste mărețe proecte.

Peste trei ani...

După calculele făcute, uriaşa uzină hidro-electrică dela Criveşti, împreună cu canalul Siret-Prut şi uzina pentru alimentarea Iaşului cu apă, se vor putea construi în trei ani.

Aceste mărețe lucrări vor consuma impozanta sumă de peste 800 milioane lei, şi vor duce oraşul nostru spre o prosperare economică neintâlnită până acum.

S. Sorel

D. DR. BULĂU devine definitiv

IN POSTUL DE MEDIC-ŞEF AL IAŞULUI

Noua lege sanitară lămureşte şi două situaţiuni. Astfel, printr'un articol tranzitoriu, d. dr. Bulău, care funcţiona prin delegaţie, a devenit de drept şi definitiv, medic-şef al municipiului Iaşi.

*

Situaţia d-lui dr. C. Tănăsescu medic-şef al Capitalei, a devenit strălucită. Prin noua lege, medicul şef al Capitalei nu mai depinde de comună, ci de ministerul sănătăţii; şi nu se mai găseşte la cheremul or cărui ajutor de primar. Din contra; ordonanţele medicului şef, sunt executorii pentru administraţia municipală.

De azi înainte, şi salarizarea medicului şef al Capitalei, ca şi acelui de la Iaşi, depinde de ministerul sănătăţii. Dan.

DELA „TEATRUL VESEL"

Peste câteva zile, formaţia de revistă *„Teatrul Vesel"* de sub conducerea d-lor: *Justin, Victor Handoca* şi *Henry Burileanu*, işi deschide stagiunea de vară la grădina *„Select"* şi sala *„Sidoli"*.

In acest scop se repetă zilnic ultima lucrare a scriitorului *Adrian Pascu*, revista în 4 tablouri: *Fosta-i leleo...*", cu muzică originală de compozitorul *Raoul Sculy* şi ultimele şlagăre lansate în filmele sonore.

[illegible] lemente, parte recrutate din Capitală, parte din localitate. Citam in deosebi: d-ra *Angela Mateescu*, ingenuă dela teatrul „Fantasio" şi soţii *Emilia şi Tasse Moşoianu* dela „Mogador".

In plus, excentricul ansamblu dela Wintergarten-Berlin: *„The fiwe Sambray heppy dansing-stars"*

Pictorul *Ion Sava* lucrează decorurile, iar prof. *C. Catulescu* face ultimele corecturi partiturei.

Plata pensiilor

pe luna Iulie

Se aduce la cunoştinţă că pensiile pe luna Iulie vor fi achitate la Administraţia Financiară Iaşi, cu începere de la 3 Iulie 1930.

Plata se va face numai în ordine alfabetică — fără nici o excepţie — în ordinea literilor şi zilelor de mai jos.

Pensia nu se va achita decât în mâna pensionarului sau a reprezentantului legal şi numai celor cu litera din ziua respectivă.

Viza bonului se face la biroul pensiilor numai de la ora 8—10 jum; iar achitarea la casă până la ora 11 a. m.

Zilele pentru plăţi sunt:

Invalizii, orfanii şi văduvele de război precum şi pensionarii veterani vor primi pensia în zilele de 3, 4 şi 5 Iulie 1930.

7 Iulie	literile	D. E. H. J. K. U.
8 „	„	C.
9 „	„	G. şi M.
10 „	„	B. L. şi Z.
11 „	„	A. F. şi T.
12 „	„	I. şi V.
14 „	„	M.
15 „	„	S.
16 „	„	P.
17 „	„	O. şi R.

---

x *Uniunea Ofiţerilor de rezervă, Secţia Iaşi,* prin preşedintele ei, ne roagă—în interesul de a stăvili unele insinuări—să publicăm informaţia că Dl. Gh. Ţintilă, membru în Comitet, se află în cei mai buni termeni cu toţi camarazii săi care-l stimează şi-l găsesc, fără excepţie, un merituos şi leal tovarăş de luptă.

x **Copil găsit.**— Pe când servitorul bisericei Sf. Ioan din str. Mârzescu făcea azi dimineaţă curăţenie în curte, a dat peste un copil de sex masculin. Copilul adus la poliţie, a fost înaintat institutului de sugaci. Se fac cercetări pentru descoperirea mamei denaturate.

GRADINA POMUL VERDE Direcţiunea I. ASKENASY

In frunte cu mondialii artişti RUDOLF şi BERTA ZASLAVSKI

dela Pavilion Teater din Londra

Premiera *Astăzi Marţi 1 Iulie ora 9 jum. seara* *Premiera*

Herşole Dobrovner

(Gott, Mensch und Teuffel)

Piesă în 4 acte de Gordon

Preţurile Populare: Fotoliu 75 lei, Rezervat 50 lei, Stal 35 lei, Galeria 20 lei.

INFORMAŢIUNI

x **Taxa de prestaţie aplicată la salarii.** — *De astăzi 1 Iulie, intră în vigoare legea drumurilor (publicată în Monitorul Oficial No. 162 din 1929). Conform acestei legi, plata salariilor (la instituţii publice şi particulare) se va face numai după reţinerea noului impozit de 50 bani la suta de lei. Reţinerea se aplică la baza care serveşte pentru calcularea impozitului pe salarii.*

x La comitetul local de revizuire s'au început lucrările de verificare a bugetului jud. Falciu care are un deficit de aproape 3 milioane lei.

x **Iar s'au scumpit chibriturile**—*Incepând de astăzi, 1 Iulie, preţul chibriturilor s'a urcat la 3 lei cutia. Aceasta, conform convenţiei cu casa Krueger căreia i s'a concesionat monopolul chibriturilor.*

x **Liceul din Pomârla.** Duminică 13 Iulie se va sărbători cu deosebit fast jubileul Liceului „Anastasie Başotă" din Pomârla-Dorohoi.

D. Ministru N. Costăchescu va lua parte la acea serbare, după un program întocmit de Ad-ţia Casei Şcoalelor in unire cu directorul şcoalei şi cu asociaţia foştilor elevi ai liceului.

Cu acest prilej se va pune piatra fundamentală la noul local al liceului, pentru care s'au alocat primele trebuincioase în bugetul Casei Şcoalelor.

Comitetul va împărţi la asistenţă, volumul „Başoteştii şi Pomârla" monografie istorică întocmită de d. prof. Gh. Ghibănescu.

x *Colonia şcolară dela M-rea Neamţ.* D-nii inspector al muncii Ciurea şi institutor Stoica, au fost însărcinaţi de Directorat, cu organizarea coloniei şcolare dela Mamişi în [illegible] săraci.

Alegerea tinerilor care vor fi trimişi la colonia dela mânăstirea Neamţ, se va face numai din şcolile rurale, de către comisiuni special instituite.

x Astăzi dimineaţă a fost înaintat coloniei de muncă din Şipote pensionarul Mihail Ionescu din Iaşi.

x Cercul cultural *„Cugetarea"*-Iaşi anunţă marele Proces-Literar „Noaptea în Târgul vechi" cu concursul d-nilor avocaţi: Jaques Pineles, Kelpner, Dr. Isac Avram, Prof. Weisberg, Beno Marcus şi Neuman Ioseph.

x In cancelaria Spitalului Israelit din localitate a avut loc în zilele de 29 şi 30 Iunie concurs pentru postul de medic la oftalmologie. Comisiunea de examen a fost pusă sub preşedenţia d-nei prof. dr. *E. Puşcariu* asistată de d-nii dr. Ochs şi Solomovici. Din partea epitropiei au asistat d-nii efori Pincu Cernes, Carol Drimer şi Philip Posner. A reuşit d-l dr. I. Segal-Caritas.

x A fost pus în urmărire şoferul D-tru Cernat din serviciul d-lui Ing. Maçarie din str. Zlataust 5.

Şoferul a dispărut cu o maşină Fiat, având No. 335 Iaşi.

x *Comitetul local de revizuire* a admis apelurile contra anulării alegerilor de la următoarele asociaţiuni săteşti unde au reuşit liberalii, validând alegerile: Bădeni-Iaşi, Boscodeni-Botoşani şi Cristeşti-Botoşani.

x Legiunea de Jandarmi a înaintat parchetului pe individul Cepleagă Gh. din com. Hodora, fiind autorul unui furt.

x A fost arestat în com. Trifeşti-Iaşi, individul Ion Gheorghiu care a excrocat pe mai mulţi săteni de sume mari de bani.

El va fi înaintat parchetului.

x Alegerea unui reprezentant al delegaţiunei permanente din cele 9 judeţe ale Moldovei, în comitetul local de revizuire care urma să aibe loc astăzi la Directoratul local, s'a amânat pe ziua de 23 Iulie.

x *Biletele pentru conferinţa pe care dl. Tudor Arghezi o va ţine în seara de 9 Iulie la Teatrul Sidoli, se găsesc de vânzare la Agenţia „Braşcu", iar în seara conferinţei, la cassa Teatrului.*

x Locuitorii cartierului Ţuţora ni se plâng că, ţiganii nomazi, pripăşiţi acolo, comit zilnic furturi şi agresiuni. Atragem atenţia chesturei poliţieneşti.

PENTRU STRAND!

Stofe colorate ultra moderne pentru Mantile de baie precum şi Costume de lână şi bumbac în diferite culori moderne, au sosit la:

Vechiul magazin „LA GHEMUL ROŞ"

Depozitul Central de Ciorapi

Centrala Iaşi, strada Cuza-Vodă No. 50

Sucursala „ „ I. C. Brătianu No. 189

Care vinde cel mai eftin în Iaşi

APA MINERALA NATURALĂ FRANCEZĂ

Vichy Celestins

Gută — Diabet — Artritism

ELIMINĂ ACIDUL URIC

Cereţi pretutindeni

CEARA DE PARCHETE „COROANA"

Lac pentru duşamele „Durax"

Email-Lack alb „Durol"

Calităţi superioare

Vizitaţi Băile Oglinzi

(Jud. Neamtz)

PERLA MOLDOVEI

[illegible] şi mai convenabilă staţiune balneară şi climaterişă. — Renumitele băi de sare — [illegible].

Staţiunea este situată la o altitudine de 500 m. şi înconjurată de păduri de brazi — plajă, distracţii, cazinou, restaurante, cinema, orchestră, excursiuni, etc.—Reducere pe C. F. R. 50 la sută.

Sezon 1 Iunie — 30 Septembrie

Informaţiuni la Administraţia Băilor.

ECOURI

x Cel mai sigur şi mai rentabil plasament se face actualmente prin cumpărări de efecte româneşti în condiţiunile cela mai avantajoase la BANCA EMANOIL MARCOVICI, Iaşi, str. Ştefan cel Mare 15.

x *Crema şi săpunul neutru de lăcrămioare se ajută complect în opera lor de înfrumuseţare.*

Depozit: Farmacia Dr. Beceanu Piaţa Halei, Iaşi.

x **Expoziţia Şcoalei de Arte şi Industrie Casnică de sub Direcţiunea D-nei Eleonora Lohan (str. C. Negri Ogr. Bis Bărboi), poate fi vizitată în fiecare zi între orele 10—12 şi 4—8 p. m.**

Se vând cu preţuri foarte convenabile, lucruri de artă din Bazarul Şcoalei.

x La junghiuri, gripă, răceli, dureri de picioare, întrebuinţaţi fricţiunea „Carmelita"

Depozit: Farmacia Polak, str. Ştefan cel Mare.

x **Din cauza crizei prin care trecem, dorinţa fiecăruia este de a face cât mai mare economie.**

Croitoria „Cavalerul Parisian" din str. Sărărie No. 138, oferă această ocazie în tot ce priveşte branşa croitoriei, deoarece are speze mai mici, fiind situat mai departe de centrul principal. Atelierul este bine organizat, cu lucrători specialişti şi are un bogat asortiment de sofe fine.

DE INCHIRIAT o cameră mobilată sau nemobilată cu intrare separată. A se adresa la ziar.

TÂNĂR 30 ani, opt clase liceu caută oarecare serviciu.

Adresa la ziar.

S'A PIERDUT o pisică, părul cărămiziu închis, cu dungi negre, coada stufoasă. Răspunde la numele „Ormuz".

Găsitorul e rugat a o aduce la ziar pentru d. M. C. şi va primi o bună recompensă.

---

x *Inainte de a pleca la băi sau la ţară, abonaţi-vă la ziarul „Opinia". Abonament lunar Lei 100.*

Mulţumire publică

Mulţumesc pe această cale onor. Epitropii a Spitalului Israelit din Iaşi, d-lor medici care m'au îngrijit şi în special mulţumesc călduros d-lui epitrop Carol Drimmer pentru bunăvoinţa arătată faţă de mine. Am avut ocazia să admir devotamentul d-sale faţă de bolnavi şi atenţiunea pentru bunul mers al Spitalului, pentru care îi transmit felicitări pe această cale

Rabin Iosif Kaplun
Părliţi-Basarabia

Inginer Diplomat

I. SCHLEIER

Str. Elena Doamna 26

execută construcţii de orice natură în antrepriză şi regie.

Face planuri, devize

Calcule de beton armat.

Mulţumire publică

Aduc pe această cale viile mele mulţumiri d-lui Profesor Dr. Hortolomei pentru deosebita atenţiune şi îngrijire medicală arătată cu ocazia intervenţiei chirurgicale ce mi-a făcut, vindecându-mă complect.

Ii voi rămânea veşnic îndatorat

Rabin Iosif Kaplun
Părliţi-Basarabia

PUBLICAŢIE

Şcoala de Arte-Frumoase Iaşi aduce la cunoştinţa furnisorilor de lemne, că la data de 3 Iulie a. c. orele 12 a. m. se va ţine a doua licitaţie pentru procurarea a 1[illegible] vagoane de lemne.

Caetul de sarcini se poate vedea la cancelaria şcolii.

Direcţiunea

Dr. Natalia Schleier

de la clinica din Viena

specializată în boli de femei şi copii, naşteri,

Cons.: 8—9 dim. şi 2—6 p. m.

str. Elena Doamna 26.

ULTIMA ORĂ

ANGLIA INGRIJORATĂ
de un război franco-italian

O intervenţie la Liga Naţiunilor.— D. Mussolini este pregătit

Londra 1.— Ziarul „Times" publică un articol de fond în care constată gravitatea încordării între Franţa şi Italia. Primejdia unui război nu este deloc de domeniul fanteziei.

Bărbaţii politici englezi se gândesc la o intervenţie pe lângă Liga Naţiunilor. Inarmările febrile ale celor două ţări, provoacă o legitimă îngrijorare.

*

„Observer" publică un interview al d-lui Mussolini, în care acesta declară că Italia este hotărîtă să-şi apere integritatea teritorială faţă de orce vecin. D. Mussolini precizează că el face o politică pacifistă şi nu vrea război; dar Italia este gata orcând să răspundă atacurilor.

*

Paris 1. — In comisia Camerei pentru afacerile externe, d. Briand va răspunde Miercuri la chestionarul d-lui Paul Boncour în privinţa conflictului franco-italian.

Cum va decurge audienţa
d-lui Vintilă Brătianu la Rege

Noua situaţie a partidului liberal.— Cazul d-lui George Brătianu

Bucureşti 1. — Săptămâna aceasta d. Vintilă Brătianu va fi primit în audienţă de Rege. Faptul provoacă vii comentarii în lumea politică.

Audienţa înseamnă reluarea raporturilor normale între partidul liberal şi Coroană. Intensitatea acestor raporturi va depinde, se înţelege, de atitudinea regelui.

D. Vintilă Brătianu întocmeşte un memoriu despre situaţia politică, economică şi financiară, pe care-l va preda suveranului. Şeful partidului liberal nu va face un simplu act de loialitate, ci va avea cu regele şi un schimb de vederi asupra problemelor la ordinea zilei.

Partea delicată o va constitui problema capitalului străin, ştiută fiind deosebirea de vederi dintre actualul rege şi fostul prim-ministru.

Se anunţă că după audienţa d. Vintilă Brătianu va recu[illegible] galitatea anulării actului din 4 Ianuar.

Situaţia partidului liberal

Se pune în discuţie noua situaţie ce se crează partidului liberal, în urma actului de devotament al d-lui Vintilă Brătianu.

In mod logic înseamnă că a triumfat punctul de vedere al d-lui George Brătianu. Există însă diferendul personal între unchiu şi nepot, provocat de faptul că d. George Brătianu s'a proclamat şef al partidului.

Unii cred că se va trece cu buretele peste toate cele întâmplate, urmînd ca d. George Brătianu să-şi reia locul de onoare în partid. Alţii însă răspîndesc altă versiune.

Anume că d. Vintilă Brătianu se va retrage din şefie; iar congresul general întrunit în toamnă va proclama şef pe d. George Brăteanu.

D-nii Duca şi Argetoianu vor fi acceptaţi ca vice-preşedinţi ai partidului.

AVIATORII LUI „BREMEN"
întreprind al doilea raid peste Atlantic

Londra 1 — Aviatorul irlandez Fitzmaurice, care acum doi ani, împreună cu aviatorul german Von Köhl, a făcut strălucitul zbor cu hidroplanul „Bremen", din Europa în America, — a declarat că în curând va repeta zborul în aceleaşi condiţiuni. Raidul va fi condus tot de aviatorul german Von Köhl.

*

Din Washington se anunţă că Kingsford Smith a fost primit în audienţă şi felicitat de preşedintele Hoover.

Smith a declarat că va face un zbor peste America, deasupra munţilor Stîncoşi, pînă în California.

EX-KAISERUL WILHELM
cere să fie judecat de o Curte internaţională
El este gata să revie pe tron

Londra 1.—Din New-York se anunţă că istoricul american Bigellow a făcut o recentă vizită la Doorn (Olanda), ex-Kaiserului.

Fostul împărat cere ca o Curte marţială internaţională să se întrunească imediat şi să examineze dacă este sau nu vinovat de izbucnirea războiului mondial.

Bigellow declară că din consultarea documentelor, a constatat vinovăţia Rusiei ţariste, iar în al doilea rînd vinovăţia Angliei.

*

Ex-Kaiserul a mai declarat că este un om sărac şi că nu se ocupă de politică. Dacă însă poporul german îl va chema, el e gata să răspundă chemării, cu toată vrîsta înaintată pe care o are.

INCHIDEREA
SESIUNII PARLAMENTARE
RECOMANDĂRILE de VACANŢĂ ALE D-LUI MANIU

Bucureşti 1.—Aseară s'a închis sesiunea parlamentară. La Senat trebuea să aibe loc consfătuirea majorităţilor; dar d. Maniu a anunţat că consfătuirea nu se mai ţine, deoarece numeroşi parlamentari au părăsit Capitala.

D. Maniu a rostit o scurtă cuvântare, declarând că în actuala sesiune s'a îndeplinit cea mai mare operă legislativa cunoscută în istoria politică a ţării. A fost satisfăcut aproape întreg programul partidului. Cu ajutorul lui Dumnezeu se va face şi restul.

Indeamnă pe parlamentari ca în timpul vacanţei să se ocupe de organizare şi propangandă. Săptămâna viitoare va fi convocat biroul de direcţie al partidului, pentru a lua dispoziţii de viitor. Mulţumeşte parlamentarilor pentru devotamentul şi disciplina lor.

Situaţia la Moreni

Ploeşti 1. — Focul la sonda din Moreni continuă, cu intensitate sporită. Flăcările sînt puţin mai întunecate din cauza unui fum gros care le însoţeşte.

Se încearcă metoda de stingere a inginerului Cătuneanu; dar sînt necesare două luni de pregătire.

Trei zile de doliu
în toată India

Bombay 1—Din cauza arestării conducătorului Pandit Neru, s'au proclamat trei zile de doliu naţional. Magazinele sînt închise; fabricile nu lucrează.

Şefii naţionaliştii au ţinut o şedinţă secretă, în care au elaborat un nou plan de luptă.

TRAGICUL SFÂRŞIT AL UNEI DOAMNE DIN IAŞI
O asistentă universitară se sinucide cu revolverul

O impresionantă sinucidere s'a înregistrat astăzi la prânz în oraşul nostru, în următoarele împrejurări:

Doamna Amalia C. Motăş, asistentă la facultatea de ştiinţi din localitate, suferea de o acută boală de nervi. In ultimele zile era cumplit chinuită de insomnie şi — cum se întâmplă deobşte în asemenea împrejurări — i-au venit gânduri de sinucidere.

Exasperată de suferinţi fizice, d-na Motăş a decis astăzi să-şi puie în aplicare funestul plan.

Fo osindu-se de faptul că soţul ei d. Const. Motăş (deasemenea asistent universitar) lipsea de acasă, distinsa profesoară şi-a pus capăt vieţii, trăgându-şi un foc de revolver în tâmplă, la locuinţa sa din str. Sărărie 80. Moartea i-a fost fulgerătoare. La zgomotul detunăturii, au sărit vecinii, care au constatat cu durere cele întâmplate.

Autorităţile fac cercetări.

Doamna Amalia Motăş era bine apreciată în cercurile universitare, iar tristul ei sfârşit provoacă durerea unanimă. Rep.

Krueger la Bucureşti

Bucureşti 1.— Marele financiar suedez Iwar Krueger a sosit aseară în Capitală şi a fost primit în audienţă de d. Maniu.

D. Mihai Popovici va oferi astăzi un dineu, iar d. Madgearu, mîne, un dejun, în onoarea oaspelui. D. Krueger va fi primit în audienţă şi de rege.

Ofiţerii din aviaţie
depun jurământul în faţa Regelui

Bucureşti 1. — Astăzi dimineaţă nouii ofiţeri de aviaţie depun jurământul în faţa M. S. Regelui. Ofiţerii vor fi îmbrăcaţi în uniforme şi caschete albe, cu noua cifră regală.

Cu acest prilej Regele va decora cu ordinul „Mihai Viteazu" drapelul flotilei aviatice de luptă, pentru eroismul în luptele de la Mărăşeşti.

Evreii spanioli
în audienţă la Rege

Bucureşti 1.— Regele a primit ieri în audienţă pe d-nii I. Pincas şi avocat Cohen, evrei de rit spaniol. Suveranul s'a interesat de evreii spanioli, dovedind o perfectă cunoştinţă a chestiunii.

Ştiri poliţieneşti

— Gardianul public Dumitru Neculai, a reclamat că aseară cafegiul Trif din Hală i-ar fi băgat cu sila în buzunar suma de 300 lei, pentru ca în procesul de agresiune intentat de dânsul indivizilor Iosub şi Samoil Bercu din str. Ciurchi, No. 102 să declare altfel decât cum a declarat la instrucţie.

— Pe strada Cizmăriei a fost arestat vestitul pungaş de buzunare D. Corăescu din Cobâlnea-Soroca prins fiind cu mâna în buzunarul săteanului Vasile Ciobanu din Golăeşi-Iaşi.

— Cetăţeanul Mihel Moise din str Pantelimon No. 9, a reclamat poliţiei că a fost bătut în casă la dânsul de individul Iosub Şmilovici din stradela Pantelimon No. 19. Agresorul fiind dispărut, a fost înaintat poliţiei...tatăl agresorului!

— Săteanul Mihai Guţa din Botăi-Tighina venind din Rădăuţi unde a cumpărat nişte cai, pe strada Iarmarocului a intrat într'o regie să-şi cumpere ţigări. Când s'a întors, caii şi căruţa dispăruseră în direcţia Unghenilor împreună cu doi oameni care veniseră cu dânsul din Rădăuţi.

— Căpitanul Ştefănescu dela grupul I aviaţie, a reclamat poliţiei că pe când se ducea la grup, copilul C-tin Alexandrescu, a aruncat cu pietre în maşină, rănindu-l la cap şi mână.

— A fost arestat individul C-tin Necuiai din str. Petru Schiopu No. 46, găsit cu o pereche de ghete sub haină, pe care le-a furat dela negustorul Oişie Bercovici din Pavilionul No. 6 din hală.

— Din cârciuma d-lui Marcoci din str. Brăteanu No. 148, a fost ridicat ieri individul Simon Borş din Borsec-Mureş, pentru că a sărit cu cuţitul la cârciumar şi la chelner, când i-au cerut plata pentru cele consumate.

— La d. Col. Marinescu din str. Paladi No. 47, servitoarea Elena Dumitru o furat mai multe obiecte casnice.

— A fost dus la poliţie individul Gh. Antoniu din str. Dragoş No. 44 pe când a încercat să fure în Hală, ordonanţei d-lui gen. Panaitescu, un coş cu alimente.

Prinţesa Ileana
a plecat la Balcic

Bucureşti 1. — Astă noapte A. S. R. Prinţesa Ileana a părăsit Capitala cu trenul de Constanţa la care s'a adăogat un vagon regal. Prinţesa s'a înapoiat la Balcic.

Cât poate cheltui statul
în luna Iulie

Bucureşti 1 — Ministerul de finanţe a fixat la 2.422 milioane lei cota cheltuelilor pe care statul le poate face în luna Iulie.

In buget se prevăzuse pentru această lună suma de 3.080 milioane; dar s'au făcut anulări de diverse credite.

x *Vârsta femeei o arată tenul....* Intrebuinţând zilnic *crema Khasya*, tenul vă rămâne vecinic tânăr.

Depozit: Farmacia Pollak, str. Ştefan cel Mare.

INFORMAŢIUNI

x La Directoratul local s'a primit o adresă dela ministerul de interne, prin care se cere luarea de măsuri, pentrucă notarii să execute funcţiunea de [illegible] stare civilă, în comunele rurale.

x Prefectura a fixat pe ziua de 13 Iulie alegerile pentru asociaţiile sătesti dela Bălţaţi şi Schitul Ducăi; iar pe ziua de 20 Iulie, alegerile dela Băiceni şi Cărjoaia. Alegerile prime dela aceste asociaţiuni sătesti au fost invalidats.

x Din eroare de zaţ a apărut eri că, la şcoala primară de fete „Carmen Sylva", numărul total al elevelor ar fi de 250. In realitate, şcoala aceasta-model, este frecventată regulat de 530 eleve.

x **La Sculeni**, în noaptea precedentă, o bandă a încercat să jefuiască prăvăliile comercianţilor Fani Rabinovici, Bruhă Moscovici, Kiva Marcovici şi Mendel Aronovici. Datorită curajului plutonierului de jandarmi Baietu, intenţia bandiţilor a fost zădărnicită. Ar trebui o pază mai severa la Sculeni.

x Astăzi seara, la ora 6, se întruneşte comitetul Asociaţiei funcţionarilor de Bancă, în localul din str. Cuza-Vodă 92.

Chestiunile la ordinea zile sunt: 1) Intervenţii pentru reglementarea fondurilor de ajutor şi pensiuni, existente la unele Bănci. 2) Abaterile unor Instituţiuni bancare din localitate, privitor la orarul de muncă. 3) Situaţia funcţionarilor de Bancă-şomeri şi 4) Diverse.

x D. Dimitriu-Păuşeşti, cunoscutul avocat, se află de câte-va zile serios bolnav.

x *Examen pentru funcţionari.*— Delegaţiunea permanentă a judeţului nostru a hotărât ca la 15 August să aibă loc un examen de capacitate pentru ocuparea de funcţiuni ad-tive.

La acest examen vor fi obligaţi să se prezinte toţi funcţionarii publici judeţeni care încă nu posedă diplome de capacitate; şi deasemenea va putea depune examenul oricine va dori.

Comisiunea examinatoare se compune din d-nii Av. Jacotă, preşedinte, prof. Triandaf şi M. Alexandrescu, membrii.

DOCTORUL
Ovidiu Cordescu
consultă pentru boli de
NAS, GÂT şi URECHI
în fiecare zi între 4—7, în
Strada Lăpuşneanu No. 27 Iaşi

ORA 3

REGELE DOREŞTE
O DESTINDERE POLITICĂ

Bucureşti 1.-- Este fapt sigur că în cursul acestei săptămîni partidul liberal va relua raporturile cu Coroana. In acest scop d. Argetoianu a fost primit de Suveran, cu care a avut o lungă întrevedere.

Regele a declarat că va lua contact cu toate partidele, deoarece doreşte să se realizeze o destindere politică şi o îmblânzire a relaţiilor între partide.

*

D. Vintilă Brătianu, convins de necesitatea apropierii de Palat, vrea totodată să regrupeze toate forţele liberale.

In acest scop a avut loc la Constanţa o întrevedere între d. Constantin şi George Brătianu. Rezultatul acestei întâlniri încă nu se cunoaşte.

O impresionantă solemnitate militară
Regele vorbeşte nouilor ofiţeri

Buc. 1. — Azi dimineaţă a avut loc solemnitatea decorării regimentului 4 Aviaţie, care s'a distins în timpul războiului.

Regele Carol a trecut trupele în revistă, iar prinţul Nicolaie a prins insigna regală şi decretul de decorare pe drapelul regimentului.

Cu acest prilej suveranul a vorbit nouii promoţii de ofiţeri formată din 897 sublocotenenţi.

— Aţi isprăvit şcoala—a spus regele—şi aţi venit azi alături de vechii camarazi.

Vă felicit din suflet, dar vă anunţ că aveţi încă multe de învăţat şi înfăptuit. Eu, regele vostru, am încredere în voi.

Mergeţi la corpurile de trupă, cu tot devotamentu pentru binele patriei. Sănătate, băeţi!

*

Suveranul a felicitat pe comandantul regimentui. Apoi a avut loc defilarea în faţa regelui Carol şi prinţului Nicolaie.

La sfârşit s'a servit o gustare. Regele a ridicat paharul în cinstea promoţiei 1930.

Un sublocotenent a mulţumit suveranului, în numele nouilor ofiţeri.

SCAUN ANEVOIOS.

CEREŢI CUTIA „TYP" CU 3 şi 6 DOZE

P. MARVAN

PURGATIV TYP LAXATIV
CURĂŢĂ, DESFUNDĂ, PLĂCUT şi BINE STOMACUL şi INTESTINELE
De avut în toate Farmaciile şi Drogheriile din România

Parcele! Parcele!

Cu 15 mii lei puteţi deveni proprietarul unui teren pentru construcţie şi gospodărie, de 1000 m. p. la bariera Păcurari pe locul zis „La Sitaru". Teren sănătos, la 3 minute de tramvai şi Toma Cozma.

Apă, lumină, piaţă, şcoală în apropriere.

Se vinde orice suprafaţă cu 15 şi 25 lei metrul pătrat, începând de la 500 metrii. Plata şi în rate. Pentru planul de parcelare şi informaţiuni:

A se adresa între 7-9 seara d-lui Ing. Schleier, Elena Doamna 26

Aparate şi Materiale FOTOGRAFICE

mărcile Zeiss Tessar, Zeiss Ikon, Goertz, Rodenstok, de vânzare şi în rate, Hârtie de zi şi de noapte, Plăci Filmpack - Rollfilme etc. Cumpăraţi numai la Depozitul General.

Z. WEISS, *Piaţa Unirei* cu preţurile făbricei.

Laboratorul gratuit la dispoziţia D-lor amatori. Deasemenea se dau D-lor amatori explicaţiile şi îndrumările fără plată.

ANUL XXVI No. 6

ABONAMENTE
Lei 1000 . . . . pe un an
„ 500 . . . . „ 6 luni
„ 300 . . . . „ 3 „

ATELIERELE TIPOGRAFICE:
IAŞI.—STR. LĂPUŞNEANU 37

3 LEI EXEMPLARUL

OPINIA

ZIAR POLITIC COTIDIAN

DUMINICA 27 IULIE 1930

ANUNCIURI
se primesc la toate
AGENŢIILE DE PUBLICITATE
şi la
ADMINISTRAŢIA ZIARULUI
Iaşi. — Strada Lăpuşneanu 37

Telefoane: Redacţia 391, Administraţia 397, Serviciul de noapte 364

BIBLIOTECA UNIVERSITATII IAŞI

IDEI ŞI FAPTE

PROTECŢIA COPIILOR

La Lubeck, — oraşul care a căpătat de curând o celebritate atât de tristă — câteva zeci de copii au fost otrăviţi prin administrarea unui ser alterat.

Faptul a provocat în întreaga Germanie o vie reacţiune, opinia publică cerând pedepsirea severă a celor care vor fi dovediţi vinovaţi.

Sărmanii medici germani atât de persecutaţi în patria lor care nu admite glume sau tradiţionalele nebăgări de seamă cu viaţa oamenilor, s'ar putea — în caz de nevoie — muta pe la noi...

Nu aceasta însă ne făcu să repetăm arhicunoscuta întâmplare dela Lubeck.

Ne-a mişcat profund atenţia pe care 'o dau germanii copilaşilor otrăviţi cu lichidul ucigător.

Imediat după constatarea întristătoarei întâmplări, copiii care au scapat cu viaţă au fost adunaţi laolaltă şi trimişi, pe contul statului şi cu ofrandele benevole ale cetăţenilor, tocmai în Elveţia.

Acolo, în orăşelul Leisin sub directa supraveghere a savantului profesor şi specialist în boli de piept Rollié copiii muncesc pe câmp sub razele binefăcătoare ale soarelui, întărindu-şi organismele greu încercate.

Şi Germania întreagă priveşte cu speranţe mari spre orăşelul elveţian, unde ştiinţa şi devotamentul vor să smulgă din ghiarele morţii pe micii ei viitori cetăţeni!

Ceva mai duios, mai nobil nici că se poate.

Şi când te gândeşti la ţara noastră, unde nici sub acoperişul părinţilor, nici sub oblăduirea societăţii, copilaşii nevinovaţi nu sunt deloc protejaţi!

Trecând peste faptul că micuţii sănătoşi sunt lăsaţi la discreţia părinţilor, adesea răi şi fără inimă, sau la discreţia diverşilor educatori dela şcoli şi a patronilor abuzivi, fără ca nicăeri să fie specificată răspunderea celor care îşi bat joc de ei—copilaşii moştenind dela părinţii lor bolile hereditare, sau căpătându-le singuri, sunt ameninţaţi în existenţa lor prin fenomenala nepăsare pe care o manifestă şi legile şi societatea faţă de dânşii.

Fără a fi specialişti în materie şi fără a cunoaşte datele exacte (de unde să le obţii?) cu privire la chestiunea desbătută, ne permitem totuşi să afirmăm că nu destinul, ci noi singuri hărăzim acestei ţări o generaţie de oameni bolnăvicioşi, neputincioşi şi slabi. Faptul comportă desigur discuţii multe. Un lucru însă se desprinde uşor: trăind o viaţă grea de azi pe mâine, cu veşnice griji şi necazuri, nu ne gândim mai deloc la copiii noştri, ci îi lăsăm aproape în părăsire, atât în calitate de părinţi, cât mai cu seamă în cea de cetăţeni ai ţării.

Şi din cele ştiute şi văzute până acum avem puţine speranţe într'o revizuire apropiată a constituţiei naţionale, cu privire la proteguirea copiilor..

I. L. BASARABEANU

ACTUALITĂŢI POLITICE

REGELE ŞI ORDINEA PUBLICĂ

UN GUVERN MAI PREŢIOS DE SITUAŢIE

Mai conştient şi mai îngrijorat de nevoile ţării, decît politicianii care fac numai patriotism de vorbe goale şi de căpătuiala personală,—Regele doreşte să se pue capăt stării de agitaţie care ne storceşte creditul în afară şi paralizează munca solidară înăuntru.

Regele apelează la toţi fiii ţării să conlucreze, în pace, pentru binele patriei.

Inalta dorinţă a Suveranului trebueşte executată. Acesta-i rolul guvernului, organul normal de execuţie şi care poartă răspunderea în Stat.

Dar actualul guvern se dovedeşte cel puţin incapabil, dacă nu chiar rău intenţionat. El nu execută voinţa Şefului Statului şi nu apără necesităţile imediate ale ţării.

Răspunzător pentru dezastrul economico-financiar, care a creiat o stare de spirit uşor inflamabilă, guvernul trebue înlăturat cu un ceas mai devreme.

Sunt necesari alţi conducători care să redea imediat societăţii româneşti liniştea publică şi ordinea legală. Iar în al doilea rînd,, noul guvern să tămăduească rănile care au dezechilibrat spiritele şi au istovit ţara.

Legenda naţional-ţărănistă a dispărut din conştiinţa poporului. Nici factorul suprem nu mai are vre-un motiv a menţine nişte conducători complect discreditaţi şi deveniţi o primejdie obştească.

Şefiia liberală

Circulă permanente versinni care tind să precizeze că situaţia d-lui Vintilă Bratianu ca şef al partidului liberal, a devenit o imposibilitate. Ultima versiune este că şeful a înţeles în fine, lucrurile şi a hotărît să abandoneze şefia în mînele d-lui Dinu Bratianu.

Dacă faptul se va confirma, el va însemna moartea politică a d-lui Duca.

Prea mare viitor politic nu mai are d. Duca în nici un caz. Dar şefia d-lui Dinu Bratianu ar pecetlui imediat problema.

Intr'adevăr, d. Dinu Bratianu n'are nici competinţa, nici prestigiul necesar pentru funcţia de şef. Dacă totuşi d. Vintilă îl desemnează ca şef, înseamnă că **nu voeşte pe d. Duca!** *Şi dacă nu-l vrea nici o ramură a familiei Brătianu, înseamnă că marea majoritate a partidului va abandona pe d. Duca.*

Pe de altă parte, se înţelege că d. Dinu va avea un rol de tranziţie, pentru îndepărtarea asperităţilor şi recunoaşterea generală a şefiei d-lui George Bratianu,—ca singur mod de a menţine partidului liberal rolul din trecut în viaţa publică a ţării.

X.

„OPINIA"

LITERARA ŞI ARTISTICA

Vorbe...

O lecţie a vieţii

In ultimul timp, conflictul franco-italian a dovedit public în mod destul de lămurit intenţiile agresive ale d-lui Mussolini. Dictatorul Italiei a luat temerar poziţie războinică şi nici până astăzi diferendul dintre cele două ţări n'a fost aplanat pe cale paşnică. Dar, neprevăzut, a intervenit forţa supremă a naturii, şi în Italia, un groaznic cutremur de pământ a nimicit mii de vieţi omeneşti şi a suprimat în câteva minute localităţi întregi. Dezastrul n'a putut fi oprit de nimeni, nici chiar de un dictator. Puterea uriaşă a destinului a lovit sălbatic, înfiorător, absurd şi, desigur, lângă doliul covârşitor al Italiei se adaogă astăzi durerea şi regretul tuturor oamenilor.

Dar dacă nenorocirea aceasta n'a putut fi evitată, sânt însă alte nenorociri care depind în totul de voinţa omului. D. Mussolini are acum în faţă un tablou îngrozitor. Poate mai îngrozitor însă este spectacolul războiului între semeni, deslănţuit de cele mai multe ori de conflicte mărunte şi ambiţiuni personale. In regiunile devastate din Italia este acum momentul să se adune în şedinţă generală toţi membrii Societăţii Naţiunilor. Priveliştea cumplitei suferinţi de acolo este universală pentru toate evenimentele de moarte şi ruină. Să privească toţi diplomaţii lumii această privelişte crâncenă. Şi dacă vor înţelege semnificaţia ei umană, dezastrul din Italia va avea măcar meritul sinistru de a fi o mare lecţie a vieţii pentru toată omenirea.

i. b.

...şi fapte

Cărţi şi anotimpuri

La Paris s'a înfiinţat o nouă şi interesantă bibliotecă. Este vorba de o colecţie specială de romane, fiecare din ele privind în mod deosebit lunile şi anotimpurile anului. Biblioteca este divizată în secţiuni, în felul următor: cărţi pentru vară, pentru toamnă, iarnă şi primăvară. La rândul lor aceste secţiuni de sezoane se împart pe luni: primăvara (cărţi pentru Mart, April şi Mai)—vara (Iunie, Iulie şi August), etc...

(Continuarea în pag. II-a)

DEZASTRUL DIN ITALIA

Cişeul reprezintă punctul central al cutremurului groaznic din Italia. Este vederea oraşului Napole, iar în fund se observă vulcanul Vezuv. Numărul morţilor în acest cel mai puternic cutremur din Europa din ultimii 15 ani, trece de 8000.

DIN TOATĂ LUMEA

Soarele conduce maşini.— Experienţe interesante care au dat un rezultat strălucit, au fost făcute la New-York. Mai mulţi fizicieni au reuşit să capteze şi să aglomereze în acumulatoare uriaşe căldura razelor solare.

In ultimul timp fiind o arşiţă extraordinară în America, faptul a fost bine folosit pentru aceste experienţe. In urmă, acumulatorii cu căldura şi energia înmagazinată dela soare au fost puşi în legătură cu diferite maşini de fabrici şi chiar cu motorul unui aeroplan. Rezultatul dorit a fost pe deplin realizat. Avionul şi maşinile au fost puse în mişcare şi au funcţionat în modul cel mai perfect.

Dar în această direcţie, experienţile specialiştilor vor continua şi sînt speranţe că în curînd soarele va conduce instalaţiile tehnice de pe pământ. Şi astfel soarele va deveni încă mai util pentru oameni.

*

Cînd să ne căsătorim?.— Un ziar norvegian din Oslo şi-a întrebat cititorii, care este vrista cea mai potrivită pentru căsnicie. Părerea majorităţii din răspunsurile primite este următoarea: pentru bărbat cea mai favorabilă vrîstă este de 30 până la 35 ani, iar pentru femeie de 25 pînă la 30 ani. In orce caz, precizează ancheta, este bine ca întotdeauna bărbatul să fie mai în vrîstă decît femeia cel puţin cu doi ani. Pentru ce? Se pare, pentru a păstra armonia fizică între soţi.

*

Picioare în loc de mîni.— Un copil-monstru a văzut lumina zile. la Luxor (Egipt). Femeia Manes Aba a dat naştere unui prunc, care are fixate picioarele în locul minilor şi viceversa. Copilul a rămas în viaţă, dar medicii afirmă că din pricina acestui defect fizic, nu va putea trăi mult timp.

*

O muscă face pagube de milioane. — Higiena, în lupta contra muştelor, oferă citeva cifre concludente. Medicul german Rudolf Brandt din Frankfurt arată că o singură muscă poate pricinui pagube de milioane.

Musca aduce o boală într'o familie, de multe ori într'un oraş întreg, şi în urmă sunt necesare fonduri considerabile pentru stăvilirea epidemiei. Medicul german dă exemplul oraşului Colonia, unde pe vremuri aceste insecte au adus microbul febrei tifoide, deslănţuind în tot oraşul un adevarat dezastru. Doctorul străin termină constatările cu următoarele cuvinte: „In fiecare muscă, omul are un duşman puternic al sănătăţii şi pungii sale".

*

Femeile şi congediul — Ministerul muncii din Anglia, în urma unei riguroase statistici, a stabilit că femeile din serviciile publice iau mult mai multe congedii decât bărbaţii. Astfel, în acest minister, sunt în total 15.094 funcţionari, dintre care 11.266 bărbaţi şi 3828 femei. Ei bine, congediile tuturor bărbaţilor la un loc nu egalează congediile luate de femei, în timp de un an. Ceiace ar dovedi că femeia vrea să fie mai liberă decât bărbatul. Rezultatul însă este că, în Anglia, autorităţile evită angajarea femeilor în servicii. Şi treburile merg bine...

Regele Danemarcei

era să fie asasinat în Islanda

Precum se ştie, serbările jubileului Islandei au avut loc acum două săptămini. Dar abea în prezent s'a aflat despre o încercare de atentat pusă la cale împotriva regelui Danemarcei.

La serbările din Islanda, a asistat şi familia regală daneză, în frunte cu suveranul. Acesta era păzit tot timpul de o echipă de detectiv veniţi special în acest scop. Şi în momentul când regele dorea să-şi rostească discursul, dedectivii au observat cum doi indivizi suspecţi transportă o cutie în tribuna regală. Ei au fost imediat arestaţi şi perchiziţionaţi. Intr'adevăr, asupra lor s'au găsit două revolvere şi numeroase granate de mînă, iar cutia era o autentică maşină infernală cu marcă ruseacă. Din această pricină, se crede că atentatul ar fi opera sovietelor.

Dacă faptul n'ar fi fost observat la timp, încercarea criminală ar fi reuşit deplin, întrucît cantitatea de dinamită găsită era suficientă să arunce în aer chiar cea mai mare clădire din lume.

IN PAG. 4-a
ULTIMA ORĂ
telegrafică şi telefonică

O aventură nostimă

a regelui Bulgariei

Este cunoscută pasiunea regelui Boris al Bulgariei pentru sportul de a conduce locomotiva trenului. Zilele trecute suveranul, însoţit de fratele său ducele Ciril, s'a dus în secret la Varna şi pe o locomotivă nouă a condus trenul până la Plevna.

Imbrăcaţi în haine comune de funcţionari şi murdăriţi de fum şi cenuşă, atât regele cât şi ducele n'au fost recunoscuţi de slujbaşii dela căile ferate. Ei au cerut adăpost şefului de gară din Plevna dar acesta i-a refuzat, trîntindu-le uşa în nas. Regele insistând, şeful de gară l-a îmbrâncit afară din odaie şi, precum se spune, l-a şi dat un picior într'o parte delicată a trupului.

Suveranul n'a spus nimic; şi-a continuat drumul şi a ajuns la Sofia. A doua zi însă şeful de gară, care loveşte pe „funcţionari", a fost destituit...

O fiică îşi ucide mama

din milă pentru suferinţele ei

Un caz impresionant s'a petrecut la Berlin, în următoare împrejurări:

D-na Rose Welti, suferind de cancer, îndura dureri atroce, care o chinuiau în modul cel mai sălbatic. Medicii au arătat familiei că orce intervenţiuni sânt inutile, întrucât sfârşitul fatal este inevitabil. Aflând acest adevăr, Adele, fiica bolnavei, s'a gândit că e mai uman să curme suferinţile celei condamnate de soartă. In consecinţă, a dat mamei sale să bea un pahar de lapte, în care se afla o puternică otravă. Şi femeia a murit.

Juraţii au achitat pe fata care şi-a ucis mama spre a-i pune capăt chinurilor îngrozitoare.

In Iaşul sărăcimii

Strandul de lux şi... „strandurile porcilor" Pacostea apometrilor

Pe lângă fiecare strand modern, estetic, higienic şi confortabil, ce există acuma în mai toate oraşele principale, mai se află în orice târg mic şi chiar mare, mai multe „stranduri" ale porcilor.

După războiu mai ales, aceste „băi" sub cerul liber, s'au înmulţit considerabil, odată cu mulţirea gropilor, deci şi a băltoacelor.

Se bălăcesc guiţării în băltoace amenajate până şi în unele gropi de prin centrul oraşelor, nefiind stingheriţi de nici un fel de taxatori —cum se obişnueşte la strandurile celelalte, pentru oameni (făcute zice-se, pentru publicul sarac care n'are posibilitatea de a pleca în vilegiatură, pe la staţiunile balneare, sau climaterice).

Şi pentruca—după cum am zis—accesul în „nămolurile" porcilor, este gratuit, nu de puţine ori copiii celor „murdari şi nespălaţi", invidiând patrupedele, pătrund în aceste mocirle şi, suflecându-şi pantaloni, se duc să facă şi ei scaldă în glodul frământat cu trupurile şi râtul animalelor.

Da, strandul porcilor, a devenit şi strandul celor ce trăesc pin mahalale!...

Căci, care din acele familii ce duc mereu povara lipsurilor, va cuteza să scoată din buzunar câte 30-40 lei, pentru ale cheltui cu facerea unei băi la un strand oarecare? Nimeni, desigur, din aceşti neavuţi, nu va pune pe prima linie nevoia de a se spăla; iar cele câteva zeci de lei, le va întrebuinţa mai întâi de toate, pentru a avea cu ce-şi cumpara bucata de pâine.

In timpurile mizere de astăzi, câte familii sărace câştiga mai mult de 40-50 lei pe zi? Cu această infimă sumă, abia că reuşesc să-şi înşele stomacul, dar nici decum să poată face faţă şi la alte nevoi, cum ar fi baia care având în vedere scumpetea ei, este lăsată pe ultimul plan, fiind socotită ca făcând încă parte din „articolele de lux".

*

„Luxul" despre care vorbim mai sus, va fi evitat de acuma înainte şi cu mai multă străşnicie, de către localnici noştrii fără venituri multe, datorită *măsurei ce s'a luat de a se introduce comptoare la cismele.*

Până în prezent, bieţii oameni îşi mai înjghebau un fel de „cadă" pe acasă, şi cu câteva căldări de apă căpătate „pe gratis" dela vecinii lor—posesori de hasnale,—reuşeau să-şi mai spele trupurile obosite şi păstrătoare de praf şi alte impurităţi, adunate de prin atelierele şi fabricele nehigienice, unde ei îşi traesc zilele şi chiar nopţile...

Odată însă cu instalarea apometrilor, proprietarii de cişmele nu vor mai fcce pomană cu apă, căci lichidul acesta va fi preţios şi se va vinde ca şi parfumul: cu gramul. Cei nevoiaşi nu vor mai

(Continuarea în pagina II-a)

PĂRERI ŞI OBSERVAŢII

SE PIERDE CREDINŢA LA SATE

BISERICI GOALE. — DAR CÂRCIUMELE SUNT PLINE

Mi-a fost dat să văd mai zilele trecute, un caz pe care-l socot de o gravitate excepţională şi care trebuie adus la cunoştinţa opiniei publice şi a celor ce sunt în măsură să contribuie la remediarea lui.

Mă găseam acasă la părinţi şi fiind zi de sărbătoare, m'am îndreptat către biserica din satul vecin Căuşeşti-Roşcani Jud. Iaşi. Având de mers o cale de aproape 5 km., am ajuns la biserică pe la orele 9 dimineaţa.

Am intrat înăuntru.

Când am văzut biserica goală şi numai dasclii la strană întonând o slavă, mi-am închipuit că slujba s'a isprăvit. Dar deodată aud glasul preotului din altar care m'a făcut să-mi dau seama că abea se începea sfânta liturghie.

Mă mai uit în dreapta, mă uit în stânga şi iată că zăresc o biată bătrână pe un scăunel cu doi copilaşi alături, stând într'un colţ al bisericei.

Aceştia erau toţi creştinii ce luau parte la slujba ce se oficia în acea zi de sărbătoare.

Era Duminică!

Mă uitam ţintă în ochii preotului, care păşia spre mijlocul bisericei goale, trist şi desnădăjduit.

Era trist în sufletul lui, căci nu numai în acea zi o vedea fără creştini, ci aşa o văzuse dela venirea lui ca preot acolo. Inălţa rugi către Dumnezeu, pentru cei slabi, pentru cei bolnavi şi necăjiţi, amărât în sufletul său de atâta nepăsare din partea enoriaşilor.

Am urmărit cu atenţie desfăşurarea în chip solemn a întregei slujbe; iar către sfârşit, când preotul ar fi vrut să ţină o predică, să facă un apel sau să dea Sft. Anafură, n'avea cui să se adreseze.

Era un preot venit de câteva luni şi nu prea tânăr.

De menţionat, că la parohia Rădei-Căuşeşti se schimbă câte 3 preoţi în doi ani şi adeseaori rămâne fără preot.

Am căutat să-l cunosc pe noul paroh. A început a-mi spune în ce fel înţeleg creştinii din parohia lui, să frecventeze sf. biserică.

De când a venit, n'a văzut în biserică la slujbă, decât câte 2—3 creştini.

Işi zic în schimb cu toţii „creştini".

Vai! câtă deosebire între creştinii ce sufereau până la martiraj, când era vorba de a-şi manifesta dragostea lor faţă de Dumnezeu, şi între aceştia de astăzi, cari au rămas doar cu numele de creştini!

Astăzi avem biserici aproape în fiece sat, avem un cler din ce în

(Continuarea în pagina II-a)

La Sport şi Joc

întrebuinţaţi Crema Nivea. Căci graţie conţinutului ei de Eucerită, care se găseşte numai în Crema Nivea, pătrunde uşor în piele, şi numai o cremă pătrunsă poate să dea un rezultat binefăcător.

CREMA-NIVEA

evită efectul uscării pielei în aer; întăreşte efectul bronzării, a luminei şi razelor solare, chiar şi pe vremuri nouroase, şi evită pericolul arsurilor solare.

Lumină, aer şi soare şi pe lângă aceasta *Crema-Nivea!*

Doze: Lei 16 — 34 — 72

Tuburi din cositor curat: Lei 30, 45.

PÂNĂ ERI O GROZĂVIE == AZI, SPĂLATU-I BUCURIE!

Savuraţi viaţa în ziua spălatului rufelor. Nu vă mai chinuiţi cu frecatul rufelor ci lăsaţi ca Radion-ul să lucreze

RADION SPALĂ SINGUR!

Dizolvaţi Radion-ul în apă rece, băgaţi apoi în soluţia rece a Radion-ului rufele înmuiate dinainte, lăsaţi-le să fiarbă 20 minute şi clătiţi-le Rufele devin curate şi albe ca zăpada. Frecatul rufelor este un chin inutil care strică lingeria şi mâinile—şi te face oare mai frumoasă?

RADION preparatul ideal cruţă rufele

DE VÂNZARE PRETUTINDENI

APA DE BREAZU

CURĂ DE SLABIRE

1-2 PAHARE DIMINEAŢA PE NEMÂNCATE

Pentru

MORARI

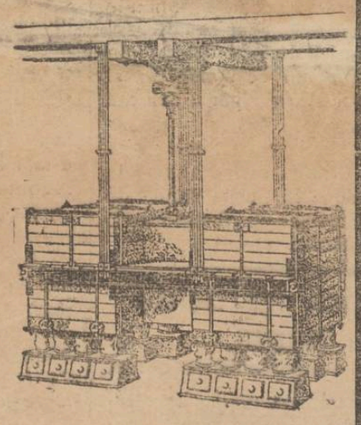

RECOMANDĂM PRODUSELE NOASTRE SPECIALE

„ASTRA"

Curăţitorii combinate – Aspiratoare Eureka – Maşini cu Manta de Şmirghel – Ventilatoare – Filtre de praf – Site plane (Plansichter) – Maşini de griş – Trioare – Centrifugale – Elevatoare – Burate, etc.

INSTALAŢIUNI COMPLECTE PENTRU MORI AUTOMATE

Birou şi Expoziţia permanentă:

„ASTRA"

Prima Fabrică Română de Vagoane şi Motoare S. A.

Bucureşti III str. Lascar Catargi Adr. Telegr.: *Vagonastra*

PIESE ORIGINALE

CHEVROLET

LA PREŢUL FABRICEI LE GĂSIŢI NUMAI LA

„Moldova Comercială"

agent autorizat pentru auto-Chevrolet

In Iaşul sărăcimii

(Continuarea din pag. I-a)

căpăta dela nimeni apă gratuită şi astfel vor fi siliţi să facă economii şi la apă, cumpărând numai pentru a avea cu ce să-şi fiarbă mămăliga sau ciorba. Spălatul rufelor, baia, precum şi celelalte, vor intra în „articolul de lux" şi deci nu absolut necesare.

Iată dar o nouă restricţie pusă celor săraci în puterea de a beneficia de cele mai primordiale nevoi şi încă o indirectă încurajare pentru freqventarea—de către acei sus pomeniţi,— a tuturor băltoacelor şi bălţilor infecte şi murdare.

...In „strandul" porcilor deci, calicilor! Tăvăliţi-vă acolo, în praf şi în ţărână, ungeţi-vă cu noroi, scăldaţi-vă în zoi, şi o să aveţi impresia că aţi facut şi „băi de nisip", şi „băi de nămol", şi „băi mineralizate"... de toate!

Iosef Şmilovici

Acţiunea liberalilor georgişti

Sosirea d-lui George Brătianu în localitate

Astăzi dimineaţă a sosit în localitate d. prof. George Brăteanu.

D-sa era însoţit de d-nii Anghelscu, secretarul partidului liberal georgist, dr. Antonescu, d. Cantacuzino, prinţul Sturza şi alţi fruntaşi din capitală.

In gară, prietenii locali i-a făcut o frumoasă manifestaţie de simpatie.

D. George Brăteanu a fost condus spre locuinţa d-sale din str. Coroi.

Azi la orele 6 seara are loc la clubul din Piaţa Unirei o şedinţă a membrilor delegaţiei permanente şi a şefilor de sectoare.

La ora 9 seara, are loc o masă comună la un restaurant din centru.

Mâine dimineaţă d. George Brăteanu va prezida marea intrunire convocată de fruntaşii liberali basarabeni, din Bălţi.

La acest congres vor participa delegaţi din toată ţara.

Strandul Iaşilor

strada Palat

Sâmbătă 26 Iulie a. c. orele 9 seara vor avea loc

MARI SERBĂRI VENEŢIENE

date de Casa de Sfat şi Cetire „A. D. XENOPOL" a funcţionarilor ceferişti ieşeni

Diferite surprize vor fi rezervate publicului

MUZICA MILITARĂ

Un loc va fi amenajat special PENTRU DANS

Intrarea 20 lei de persoană

Bilietele de vînzare la Banca Populară C.F.R. Iaşi, Bul. Ferdinand No. 10 sau la Casa Strandului

DE VÂNZARE din cauza plecărei, mobilă, piano, covoare, obiecte casnice şi un Ford 15.000 lei. Str. Col. Langa No. 13 în curte.

Dr. GR. DIMITRIU

Asistent al ciinicei dermato-sifiligrafică

Medic-şef al secţiei dermato-venerică de la spitalul militar

consultă în fiecare zi între orele 5—8 după amează

în str. Cuza-Vodă No. 23

colţ cu str. Armeană.

„OPINIA"

LITERARA ŞI ARTISTICĂ

(Continuare din pag. I-a)

Această colecţie de romane este aranjata cu multă pricepere. De pildă, romanul pentru luna Mai este un poem de dragoste, corespunzând cadrului naturii din această lună. Romanul pentru Noembre este dimpotrivă sumbru, melancolic. Cărţile respective sânt scrise de cei mai reprezintativi scriitori francezi contimporani, dintre care citam pe Paul Morand şi Jacques Lacretelle.

Dar faptul acesta ce altceva dovedeşte decât truda producătorilor literari, de a atrage pe cititori prin tot felul de procedee noui?..

Epigrama zilei

Precum se ştie, primăria a admis introducerea apometrilor în localitate.

Edililor ieşeni

Ca încheiere la spusele voastre
Concluzia asta v'aş da:
Apometrii desigur vor „trece",
Dar apa?.. apa va sta!..

Acelaş

Literatura română în America

Intr'un număr recent din *The New York Times Book Review* se anunţă apariţia celor două suplimente noi ale marei publicaţii americane *The New International Encyclopedia* editată de Dodd, Mead & Co., din New-York.

„Aceste două volume", declară între altele recenzenrul lui *Times*, completează suplimentul apărut in 1924. In literatură, găsim informaţii asupra producţiilor de seamă ale naţiunilor înaintate. Scopul suplimentar este de a culege şi însemna, grupându-le şi corelându-le, pe cât permit subiectele, mişcările importante din toate ramurile activitaţii umane: politice, sociale, economice, financiare şi estetice, din ultimii cinci ani".

Articolul despre *Literatura Românească* din aceste suplimente se datoreşte d-lui Profesor Leon Feraru de la Universitatea Long Island din Brooklyn, New-York.

In contribuţia d-sale, d. Profesor Feraru relevă desvoltarea literaturii noastre şi aportul ei în literatura europeană, menţionând numele şi activitatea scriitorilor noştri de astăzi: poeţii, romancierii, nuveliştii, autorii dramatici, criticii şi scriitorii politico-sociali, cari dimpreună cu corifeii artei şi ştiinţei, făuresc cultura României contemporane.

Copiii de astăzi

— Ce zici puile, vrei să mă duc cu mama să-ţi cumpăr un frăţior?

— Cum? singuri nu sînteţi în stare să-l faceţi?

Bibliografie.

„Adevărul literar" (503) a apărut cu text bogat, schiţe, versuri, traduceri, recenzii, cronici variate, rubrică de şah, humor, etc. Colaborează în acest număr d-nii Tudor Arghezi, H. Sanielevici, Al. A. Philippide, D. N. Teodorescu, M. D. Ioanid, I. Agârbiceanu, A. Frunză, Mih. Popescu, I. Teodorescu, J. Byck şi alţii. Cu material interesant, „Adevărul literar" se prezintă în bune condiţiuni şi oferă laolaltă o lectură plăcută şi instructivă. In opt pagini mari, costă 7 lei.

Cum va decurge marea olimpiadă a cercetaşilor la Piatra-Neamţ

Familia regală la olimpiadă — Amenajarea unui pavilion regal — Participarea a 8 state din Europa — Grandioase festivităţi şi mari premii în bani

In numărul de ieri al ziarului am relatat că între 5—25 August va avea loc marea olimpiadă cercetăşească la Piatra-Neamţ, sub patronajul M. S. Regelui Carol II-lea.

Un grandios parc cu pavilion regal

Unitatea cercetăşească împreună cu autorităţile şi comandamentul Marei Legiuni lucrează cu multă febrilitate pentru desăvârşita reuşită a acestei grandioase manifestări cercetăşeşti.

Astfel dealul Cârlomanului a fost transformat într'un grandios parc în care s'a amenajat un pavilion Regal de toatăsplendoarea; mai multe cabane, un arc de triumf, precum şi şosele carosabile care dau acestui parc un pitoresc deosebit.

Diferite amenajări şi distracţii

Pentru comandanţii de unităţi s'a amenajat un sector special unde s'au construit cabane şi corturi.

Acest sector este înzestrat cu o conductă de apă, electricitate, şi mijloace de aprovizionare.

Deasemenea s'a mai instalat un serviciu sanitat, o farmacie, poştă şi curieri. Nici distracţiile atân pentru vizitatori cât şi participanţi n,au fost neglijate, instalându-se aparate de radio şi mai multe cinematografe.

Pentru vizitatori

... S'a organizat în centrul oraşului un birou permanent de cartiruire care va oferi vizitatorilor camere de locuit în tabere ori cu chirie în oraş cu preţuri foarte reduse, pentru a da posibilitatea publicului să asiste în număr cât mai mare.

*

Deasemenea în afară de grandioasele manifestări sportive, s'au organizat excursiuni pe: Cheile Bicazului, Tarcău, Ceahlău şi Tg. Neamţ.

In mânăstiri vor avea loc serbări cu caracter istoric.

Cine va participa

La această grandioasă manifestare cercetăşească şi-au anunţat până acum participarea peste opt legiuni de cercetaşi din toată Europa.

In afară de aceste legiuni vor mai participa toţi vechii cercetaşi comandanţi şi instructori de unităţi.

Deasemenea a mai fost invitat şi d. ministru N. Costăchescu împreună cu toţi inspectorii generali ai învăţământului, pentru a cunoaşte mai bine mişcarea cercetăşească cu scopul de a pune această mişcare în legătură cu şcoala.

Mari premii în bani

In fine s'au organizat mari concursuri cercetăşeşti cu însemnate premii de bani oferite de stat şi particulari în valoare de peste 100000 lei.

Se vor mai da două mari cupe oferite de A. S. R. Principele Nicolae şi O. N. E. F.

Se va distribui o insignă specială a olimpiadei, tuturor participanţilor.

*

După cum se anunţă, se crede că în afară de M. S. Regele Carol, vor mai asista şi alţi membrii din familia regală.

C. VLAD

Pregătirile la Iaşi pentru „Ziua Roşie"

Manifeste comuniste.- Arestări în Socola

De câteva zile se găsesc mereu în străzile lăturalnice ale oraşului manifeste iscălite „Ziua Roşie".

Prin aceste manifeste muncitorimea este îndemnată să organizeze în ziua de 1 August mari demonstraţii, prin care să protesteze împotriva războiului pe care lumea capitalistă îl pregăteşte contra Bolşevicilor.

In cursul nopţii, sergentul de poliţie din Socola, zărind doi indivizi care răspândeau asemenea manifeste, s'a luat după ei şi a reuşit să-i aresteze.

In dreptul casei No. 56 din Str. Socola, cei doi indivizi au început să ţipe. La alarma dată, a sărit din casă băcanul David Şapsa şi mai mulţi vecini, care au făcut scăpaţi pe cei doi arestaţi.

INFORMAŢIUNI

x **Crima din Orhei.** — La Orhei, ieri dimineaţă, profesorul pensionar Gh. Macedon, în complectă stare de beţie, a insultat pe cîţiva trecători evrei şi, la un moment dat, a descărcat revolverul asupra tînărului Sulim Landau.

Victima a fost internată la spital în stare gravă, iar criminalul se află arestat.

Ingrijiţi-vă sănătatea, făcând băi de soare, aer şi apă la Strand

x Cenaclul „Voinţa" convoacă pe membrii săi în şedinţă plenară astă seară la ora 9 în localul cenaclului din str. Păcurari No. 35

x **Dela Teatrul Vesel.** — Astăzi Sâmbătă şi mâine Duminecă, în matineu la „Sidoli", iar seara la „Select", ultimele patru reprezentaţii ale succesului revuistic *„Mersi"* !?... de Alex. Pogonat.

Luni 28 crt. la Select premiera: „Una grasă... alta slabă"!.. de Dona Clara.

x Una din cele mai vechi firme ieşene, Uşer Kahane din strada Cost. Negri, a încetat plăţile.

Firma, din cauza crizei generale s'a văzut nevoită să ceară concordat.

x *Apel către viitorii cerceiaşi.* Viitorii cercetaşi sunt înştinţaţi prin aceasta, de-a se prezenta Duminică 27 Iulie ora 5 seara la Parcul sportiv „Regele Ferdinand" pentru a primi instrucţiuni şi formularele tip de înscrieri, care urmează să fie prezentate Marţi 29 Iulie ora 6 seara la Ateneul Tătăraşi, delegatului marei Legiuni, Capitan Sever Slătinescu.

x Legiunea de jandarmi a înaintat Parchetului pe săteanul Gh. Crancoci din Andrieşeni şi pe cei trei fii ai lui, care au ucis pe vecinul lor Gh. Zmatici.

Ei au fost deferiţi instrucţiei cu concluzii de arestare pentru omor.

Se pierde credinţa la sate

(Continuarea din pagina I-a)

ce mai bine pregătit, dar... n'avem creştini.

S'au prea înmulţit oile rătăcite din turma Domnului şi vedem cum apar diferite secte, care capătă adepţi din ce în ce mai numeroşi, recrutaţi mai cu seamă dintre săteni, şi cari se dedau la orgii sau abateri morale şi sociale, aşa cum s'au descoperit în atâtea localităţi.

Astăzi bisericile nu mai sunt privite ca lăcaşuri de rugăciuni şi pietate, ci mai mult ca locuri de întâlnire sau de expunere a frumuseţelor trupeşti şi a vestmintelor scumpe (mai ales la oraşe).

Imi spunea preotul că după mai multe procedeie cuminţi dar fără rezultat, s'a hotărât să introducă în biserică, un registru unde toţi creştinii ce vor lua parte la slujbă, să semneze în el.

Mă duceam cu mintea că asemenea registru n'ar fi rău de introdus nici la unele şcoli, unde părinţii nu calcă cu anii pragul, pentru a se interesa de copiii lor.

Aceste registre ar putea arăta faţă de ori şi cine şi în ori ce moment, cari oameni iubesc şi frequentează bisericile şi şcolile.

In timp ce condicuţele crâşmarilor, cuprind aproape numele tuturor, având datorii pe rachiu, vin şi tutun care le otrăvesc sufletul, şi le distrug trupul, — în timp ce politicianismul i-a înrăjbit pe oameni, de se mutilează fiu pe tată, frate pe frate şi vecin pe vecin; îi vedem pe toţi că părăsesc cele două aşezăminte: biserica şi şcoala, cari singure le pot arăta calea adevărului şi a dreptăţei în bezna întunericului în care înnoată.

Mai este şi datoria organelor competinte de a se interesa cu mai multă bunăvoinţă, atunci când se observă înstrăinări de felul acesta; să vină cât mai mulţi şi şi cât mai des, în mijlocul sătenilor, pentru a le ridica moralul şi a le mai bate obrazul.

Credem că n'ar trebui ca numai în preajma alegerilor să vedem că se scoboară la sate diferite „personalităţi" cu scopuri interesate, ci să constatăm că-l doare inima şi în cazuri de felul acesta.

Invăţător D. Scorpan

VIAŢA TEATRALĂ

ZICE MAI BUNE PENTRU SCENA IEŞANĂ

Ce ne spune scriitorul Ionel Teodoreanu, directorul regiei autonome —

Un reportaj anterior în care ne ocupam de noua conformaţie a Teatrului Naţional din localitate, îl încheiam cu afirmaţia: „aşteptăm desfăşurarea evenimentelor".

Aceasta a fost Joi...

In interval de 24 ore „desfăşurarea" amintită a şi început să se manifeste.

Şi anume...

Directorul regiei autonome, depunând jurământul la „Educaţia Poporului",— joi dimineaţa,— ieri Vineri, a şi sosit în localitate şi a luat primul contact cu instituţia ale cărei destine a început să-le deţie.

A fost mai mult o convorbire prietenească, şi în cele ce se succed relatăm, fructul ei...

Două noţiuni: „simpatie" şi „bani"...

Primele expresii de care m'am lovit ades de când teatrul ieşan m'a pus în legătură cu cei dela centru...

— „Le eşti simpatic!... De aceia ai să faci treabă cu bani mai puţini. De altfel, nici nu prea avem fonduri disponibile, deocamdată"... Este refrenul cântat asidu de directorul general al Educaţiei, dl. Liviu Rebreanu.

Şi tot programul meu, depinde de *bani*. Speculând şi „simpatia", sper că dl. Costăchescu şi energicii parlamentarii ieşeni, îmi vor da o mână de ajutor.

Primii paşi...

Voi începe săptămâna viitoare, de îndată ce consiliul de ad-ţie va fi constituit, să-mi încolonez ansamblul artistic în litera nouei legi.

Astfel: vom pensiona, ceeace se poate; voiu renunţa la serviciile unora dintre elemente, atribuindu-le salariul pe trei luni; pe aceia dintre actori pe cari, nici nu-i pot pensiona şi nici scoate din cadre, îi voi ţine totuşi la teatru, — fiindcă aşa e legea — dar nu-i voi întrebuinţa decât la limită; şi în sfârşit, voi face în limitele posibilităţii câteva angajamente noui.

Actori în reprezentaţie...

Cum budgetul meu până'n Ianuarie este în bună parte secătuit până acum, (şi această secătuială se va mai complica şi cu prilejul înregimentării ansamblului), voiu căuta să utilizez un articol din lege care îmi facilitează dreptul de a împrumuta actori dela prima scenă din capitală.

Astfel, pentru una din piesele ce voiu monta în prima lună de desahidere o voiu aduce să joace pe d-ra Sorana Ţopa. Şi apoi, după cerinţă, actorii necesari rolurilor de mare anvergură...

Ce vom juca...

N'am venit să pozez în educator, deocamdată. Vreau să amuz publicul. Ceea ce nu înseamnă că o să joc lucruri de efect eftin. Există în scrisul dramatic universal, puzderie de piese bune şi de efect cari pot înlocui cu acelaş succes, banalităţile pe cari le întâlnim des la teatrele noastre.

Pentru primele luni, m'am oprit la teatrul lui: Somersset, Mangham, Wallace, André de Lorde, Scheriff, Galswortry, Normand, etc.

Stagiunea cred că o voiu inaugura cu „Hagi-Tudose" de Delavrancea.

Deocamdată din scrisul autohton, nu m'am gândit la nimic.

Varia...

Multe alte nu pot să-ţi spun. Nu este încă nimic concret...Până la 15 August, nu cred să încep repetiţiile. Aştept întâi constituirea consiliului pe care d. L. Rebreanu sau Pantelimon Halipa, titularul muncii va veni să-l instaleze.

Pentru locul de administrator, mă gândesc la o personalitate competentă.

*

Am vorbit cu d-l Ionel Teodoreanu, aproape două ore. Multe din cele auzite, le reţiu deocamdată pentru mine...

Lumina tiparului, le-o voiu oferi însă la timpul cuvenit.

Aşteptăm să-l vedem pe, directorul cu gânduri bune la treaba grea pe care şi-a asumat-o.

D-le Teodoreanu. Noroc şi spor la muncă!..

Petru Grancea

Vizitaţi strandul dimineaţa în special, când, între orele 8—11, razele soarelui sunt mai eficace de cât în restul zilei.

Detaşările în învăţământ

La inspectoratul şcolar local s'au primit unele instrucţiuni dela minister, în ce priveşte detaşărilor membrilor corpului didactic, şi anume:

Membrii corpului didactic care vor să fie detaşaţi la catedre din alte localităţi, trebuie să înainteze cereri directoratului respectiv până la 15 August.

Cererile de detaşare dela o regiune la alta vor fi primite de directoratele respective care le vor înainta directoratului în cuprinsul căruia se cere detaşarea.

Cererile de categoria I-a pot fi rezolvate de inspectorat; iar cele de categoria II-a de directoratul în care s'a cerut detaşarea.

Inspectoratul local va înainta până la 25 August ministerului un tablou de detaşările aprobate în regiunea noastră.

Fapte diverse

Lupta cu banditii în Abator

S'au tras focuri de armă. — Un sergent lovit

In cursul nopţii, pe când sergentul Ştefan Axinte îşi făcea rondul prin Abator, zări patru indivizi ce căutau să sparga baraca Camerei de Comerţ din Abator.

Apropiindu-se de ei, indivizii l-au recunoscut şi l-au atacat cu focuri de revolver:

In acelaş timp un al cincilea individ s'a apropiat pe la spate de sergent şi lovindu-l cu un baston, l-a culcat la pământ.

Apoi necunoscuţii au reuşit să dispară pe şesul abatorului spre Bahlui.

Sergentul a tras opt focuri de revolver după dânşii, fără însă a-i nimeri... Se fac cercetări.

Incercare de crimă

O crimă s'a comis azi în zorii zilei in str. Cost. Negri. D. M. Păduraru din str. Elena D-na 10, surprinzind pe chelnerul Gh. Vătavu dela cârciuma Feldman din str. Cost. Negri 1, ieşind din bucătăria locuinţei sale, l-a întrebat ce a căutat acolo. Drept răspuns, chelnerul a scos un cuţit, căutând să-l înfigă în pieptul d-lui Păduraru.

Din fericire, cel atacat a putut să se ferească la timp şi a fost numai rănit la braţul stâng.

Victima a fost transportată imediat la spitalul Izraelit unde a fost pansată.

Chelnerul agresor a fost arestat

Intre proprietari şi chiriaşi

— In cursul nopţii, necunoscuţi au pătruns în locuinţa d-nei Pamfirescu din str, Nicorţa 10.

Păgubaşa reclamă că furtul ar fi săvârşit de chiriaşul ei, Eugen Zaharia care a rupt belciugele de la uşa casei.

— Proprietarul Ion Iftime din mahalaua Sft. Ştefan a fost reclamat de chiraşa lui, că-i fură găinele.

Păsările au fost găsite la o vecină, care declară că le-a cumpărat de la proprietar.

Copii părăsiţi

— In str. Universităţii a fost găsit ieri un copil nou născut, de sex feminin, înfăşurat în cârpe. Copilul a fost internat în secţia infantilă.

— Pe str. Ştefan cel Mare 3 a fost găsită ieri o copilă de trei ani, părăsită de părinţii ei.

Tâlhărie

Săteanul N. Târcoleanu din Tanţeşti (Jud. Iaşi) a reclamat poliţiei că, venind pe şos. Păcurari, a fost atacat de V. Obadă din şos. Păcurari 14, care la jefuit de căruţă, 2 purcei, un sac cu porumb şi 500 lei din Buzunar. V. Obada a putut fi prins.

Accident

Maşina 555 Iaşi, venind ieri cu viteză pe str. Toma Cozma, a dat într'un stâlp de telegraf. Automobilul a fost avariat, dar victime n'au fost.

Arestări

Au fost duşi la poliţie săteanul V. Dârzu din Ciurea, pentru că a excrocat pe d. Andrei Părău din str. Gându 8.

TEATRUL DE VARĂ

Grădina Pomul-Verde

MAY ŞI IRVING JACOBSOHN

După tradiţia de decenii, în fiecare vară se redeschide poarta vechei grădini *„Pomul Verde"*. Numele cele mai glorioase ale teatrului iddisch au jucat pe scândurile scenei primitive din curtea peste drum de Teatrul Naţional.

Intre aţii — de rang prim, am cunoscut acolo, acum vre-o opt ani, pe *Hymie Jacobsohn*, cel mai mare comic-dansator ce-am întâlnit vreodată. Il am şi acum prpaspăt în amintire. Iar aseară l'am văzut din nou...

Aceasta, datorită unui fenomen —extrem de rar în lumea teatrală. De vre-o câte-va zile, joacă, împreună cu o trupă de bună calitate, fratele mai tânăr al celebrului *Hymie*, mult talentatul actor *Irving Iacobsohn*. Fenomenul ce ţin să pomenesc, consistă în aceia că „juniorul" joacă în *aceleaşi piese* aceleaşi roluri. Cu o verva neasemuită, la care se adaugă dicţia impecabilă şi frazarea muzicală amândouă la acelaş nivel excepţional, ca acel al fratelui mai mare şi al dascălului extra-ordinar.

E de prisos să reeditâm cele spuse de mai multe ori, despre farsele muzicale, ce formează, în general, repertorul artistului, care în cazul de faţă e tot atât de excelent actor, cântăreţ şi dansator.

Interesează deci, nu ce se joacă, ci *cum* se prezintă interpreţii. Şi *Irving Iacobsohn* este o forţă artistica de rang. Adaugaţi că alături de dânsul se mai găsesc şi alte elemente de valoare—ca subreta d-na *May Schoenfeld Iacobsohn*, admirabila diseuse *Lora Glücksman* cu minunatul ei glas de artistă şi apoi comicii talentaţi d-nii *Max Zelniker, Sydov* şi *Leibovici*. Iar în roluri de ansamblu se prezintă bine d-nele *Askenazy* şi *Negreanu*.

Muzica vioae, dirijată de un vechi şi încercat capelmaistru *Coltz*, nenumărate cuplete, romanţe, duete, trei ore de spectacol divertisant—te face să uiţi necazurile multor zile de griji. Aceasta e suficient şi menirea actorilor mai sus pomeniţi e să descreţească frunţile şi să amuze pe spectator. Ceia ce cu prisosinţa le reuşeşte companionilor, în mijlocul cărora se află mult talentatul *Irving Iacobsohn*.

W.

x Cercul *„Dr. K. Lippe"* organizează a I-a excursie la Bârnova, mâine 27 Iulie a. c. şi persoanele care doresc a lua parte se vor întruni la gară la ora 7 jum. dimineaţă.

x Mai mulţi abonaţi ai revistei „Brazda" care au plătit abonamentul pe un an şi n'au primit de cât două numere, roagă pe proprietarul acelei reviste să comunice ce este cu ea; se mai trimete revista sau se restitue costul abonamentului?

ECOURI ŞCOLARE

D-nii Membri ai Corpului Didactic din Iaşi sunt informaţi că la Librăria Socec din localitate a sosit Tabloul complect de Catedrele şi orele vacante în Invăţământul Secundar, Seminarial, Comercial şi Profesional din Intreaga Ţară.

Banditii bareazâ drumul spre Breazu

pentru a jefui pe călători

Secţia de jandarmi din Copou cercetează o îndrăzneaţă încercare de jaf.

Mai mulţi indivizi au barat şos. Iaşi—Breazu, la primul pod după Şcoala Normală.

Ei au aşezat pe şosea mai mulţi bolovani, pentru a împiedeca astfel trecerea vehiculelor.

Un automobil venin cu viteză dela Breazu spre Copou şi zărind bariera păzită de 5 indivizi, a dat viteza mare reuşind să treacă obstacolul.

Cei din automobil au dat imediat alarma, oprind automobilele ce se îndreptau spre Breazu. In acelaş timp au înştiinţat jandarmii. Când aceştia au venit la faţa locului, indivizii dispăruseră.

Ancheta continuă pentru identificarea lor. REP.

IUBITORII DE MUZICĂ

sunt rugaţi a-şi nota că ASTĂZI SEARA ORA 10 are loc prima audiţie de radio în

SALA DE AUDIŢII

A MAGAZINULUI

Auto Radio Mercur

str. Lăpuşneanu 30

Intrarea absolut gratuită

GRADINA POMUL VERDE Trupa de Operete şi Comedii Direcţiunea I. ASKENASY

Numai câte-va reprezentaţii cu renumiţii artişti americani

Irving JACOBSON şi Mae SCHOENFELD

Astăzi Sâmbătă 26 şi mâine Duminică 27 Iulie ora 9 jum. seara

IOŞKE STRENGAR Operetă în 3 acte de I. Les Muzica de Hymie Iacobson şi Whil

Mâine Duminică ora 4 p. m. cu preţuri reduse Mare Matineu cu frumoasa operetă ZISSER BUCHER

INFORMAŢIUNI

x **Specula cu carnea.**—*Membrii delegaţiei permanente a municipiului, guvernamentali şi opozanţi într'un dulce acord, au hotărât ieri „ieftenirea" cărnii... cu 2 lei la kgr. spre a se vinde, adica, cu 30 (treizeci) lei kgr.!*

De remarcat că în toate oraşele din jur, carnea e cu vre-o zece lei mai ieftină ca la Iaşi. Iar la noi, în urma unui aiar superficial, suportăm preţul de 30 lei, pentru o carne cu cel puţin un sfert os la kgr. Şi nici macar de acest preţ nu suntem siguri, fiindcă măcelarii iau mai scum,, graţie faptului că primăria nu controlează vînzarea şi respectarea tarifului.

Grele zile pentru oamenii nevoiaşi!

x In spitalul Sft. Spiridon a încetat ieri din viaţă, în urma unei grave lovituri în cap, care i-a zdrobit craniul, săteanul Const. Popa din Costuleni.

Parchetul a ordonat o anchetă.

x *La Strunga are loc azi o consfătuire a vintiliştilor din Iaşi, Bârlad şi Tecuci. E vorba de organizarea unui congres la Iaşi.*

x Ieri a sosit la Parchetul tribunalului local adresa ministerială, prin care se face cunoscut că prin decretul Regal No. 2771 d. jude I. N. Pogonat a fost numit prim procuror al Parchetului tribunalului Iaşi, în locul d-lui M. Catzichi, înaintat consilier la curtea de Apel Iaşi.

Noii numiţi vor depune jurământul la 14 August, data retragerei la pensie a d-lui Antonescu, actualul inspector judiciar din Iaşi.

x *Numeroşi preoţi şi funcţionari din cuprinsul judeţului nostru n'au primit salariile încă din luna Mai.*

x Astă seară are loc obişnuită întrunire a averescanilor ieşeni, în localul clubului din str. Ştefan cel Mare.

Mâine vor avea loc câteva întruniri în judeţ.

x **Bonurile de premii se preschimbă şi în cursul săptămânei viitoare, în orele de dimineaţă.**

x Legiunea de jandarmi a înaintat parchetului pe individul Ionescu Gh. din com. Focuri-Iaşi, autorul unui furt comis la preotul din sat.

x Un incendiu a distrus casa locuitorului Gh. Capră din com. M. Kogălniceanu-Iaşi.

Se bănueşte că focul a fost pus. Se fac cercetări.

x D. prof. Băleanu, inspector şcolar, a obţinut un congediu de o lună, cu începere de la 1 August.

x *Un geam spart.*— In noaptea trecută, un geam mare de la Cafeneaua „Traian" a fost spart. Când s'a deschis cafeneaua, s'a găsit bucăţi de geam răspândite.

Gaura pare a fi fost produsă, prin asvârlirea unei pietre.

Mai interesantă e părerea sergentului din acel punct. El crede că spărtura ar fi fost făcută de un glonte de revolver.

x Astăzi după amiază la ora 5, va a avea loc strada Buznea No. 8, întrunirea averescanilor din sectorul Mitropoliei.

x BISERICEŞTI. — Mâine fiind hramul bisericii Sft. Pantilimon din localitate, va avea loc un serviciu religios oficiat de un sobor de preoţi.

— In urma recomandărei I. P. S. S. Mitropolitului Pimen ministerul cultelor a aprobat următoarele avansări în personalul cancelariei Mitropoliei. D. Nicolae Vantu licenţiat al facultăţei de ştiinţe actual şef de birou, a fost avansat şef de serviciu; d-nii Teodor Cosruş licenţiat în drept şi preot Constantin Munteanu sunt numiţi şefi de birou.

x **Doctorul BRENER** *specialist mamoş*, **boli de femei, consultaţii dela 2 până la 4 p. m.**

PENTRU STRAND!

STOFE COLORATE ultra moderne pentru

MANTILE DE BAIE

precum şi COSTUME de Lână şi Bumbac

în diferite culori moderne au sosit la:

Vechiul magazin „GHEMUL ROŞ"

Depozitul Central de Ciorapi

Centrala Iaşi, strada Cuza-Vodă No. 58

Sucursala „ „ I. C. Brătianu No. 189

Care vinde cei mai eftin în Iaşi

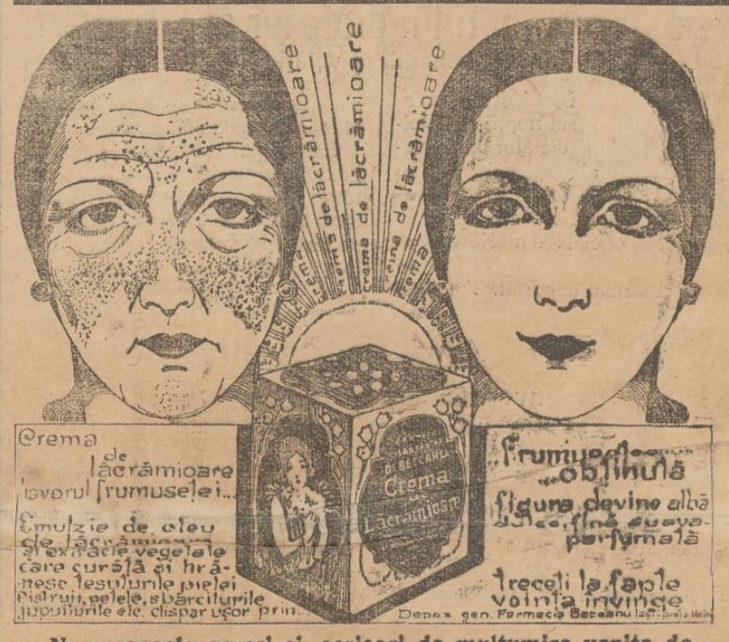

Numeroasele cereri şi scrisori de mulţumire venite de pretutindeni dovedesc îndeajuns efectele MIRACULOASE ALE CREMEI DE LĂCRĂMIOARE de zi şi noapte

Cereţi ambalajul original Dep. Farmaciei Dr. D. Beceanu Piaţa Halei Iaşi

x **Pentru sinistraţi** — Prefectura locală a fost informată că în cursul lunei viitoare va avea loc în oraşul nostru mari serbări organizate de soc. „Regina Maria", de sub înaltul patronaj al Reginei-văduve Maria, — în scopul colectărei de fonduri necesare ajutorării sinistraţilor depe urma inundaţiunilor din anul acesta.

Cu acest prilej se vor organiza kermeze, chete, reprezentaţii cinematografice, un concurs de frumuseţe sistem american, carnaval, serbări veneţiene etc.

„Brith Trumpeidor" cheamă pe toţi membrii org. la adunarea care are loc azi Sâmbătă 26 Iulie ora 9 seara în localul din str. Elena Doamnă unde se va face o expunere asupra congresului din Bratislava.

Tot azi DL. Natan Solomon începe cursul de istorie.

x *Un conflict agrar* s'a ivit între locuitorii de la Vereşti (Botoşani) şi cei din Voineşti (Suceava) pentru un islaz.

Serviciul agricol dela directorat a ordonat o anchetă.

x Printr'o adresă trimisă prefecturei locale, ministerul de interne arată că pentru întocmirea actelor de stare civilă, primarul comunei poate delega pe un ajutor de primar sau pe un consilier comunal.

Aceiaşi situaţiune este şi pentru sate.

GRATIS

Developează, cumpărând plăci, rollfilme, filmpakuri la

FOTO-MIMOSA

str. Elena Doamna 1 Bis

Depozit permanent de aparate şi accesorii fotografice pentru amatori.

Laborator special deschis de la orele 6 dim. până la orele 12 noaptea.

x La junghiuri, gripă, răceli, dureri de picioare, întrebuinţaţi fricţiunea „Carmelita".

Depozit: Farmacia Polak, str. Ştefan cel Mare.

ECOURI

x Cel mai sigur şi mai rentabil plasament se face actualmente prin cumpărări de efecte româneşti în condiţiunile cele mai avantajoase la BANCA EMANOIL MARCOVICI, Iaşi, str. Ştefan cel Mare 15.

x *Profesor Dr. Hortolomei rămâne în Iaşi şi consultă zilnic între 3—5 p. m. la birou în str. Cuza-Vodă No. 42 şi operează la clinică.*

x *Crema Khasya* face să dispară ridurile (sbârciturile) feţei. Depozit: Farmacia Poliak, Ştefan cel Mare.

x *Părinţi îngrijiţi-vă copiii şi pe voi înşi-vă, care bănuiţi a avea sângele stricat; întrebuinţând „Sirop Iodoferat cu mercur" specific antiseptic, tonic, depurativ şi curativ. Depozit, Farmacia* **Werner** *Iaşi, Piaţa Unirei.*

x *Intrebuinţaţi* **„Baturin"** *şi veţi uita că aţi avut vre'odată bătături.*

Depozit: Farmacia Dr. Beceanu Iaşi, Piaţa Halei.

x *Mulţumire.*—D-na Ana Nicoleanu, funcţionară la poşta Iaşi, a uitat o umbrelă în trenul Dorohoi-Iaşi. Umbrela a fost găsită, adusă şi înapoiată proprietarei, de către d. Mişu Leibovici din str. I. C. Brătianu 111.

D-na Nicoleanu îi aduce pe această cale, călduroase mulţumiri.

x **Higiena** *feţii se menţine în cele mai perfecte condiţiuni întrebuinţând în cantitate mică şi zilnic* **Crema de lăcrămioare de zi.**

Depozit: Farmacia Dr. Beceanu Piaţa Halei, Iaşi.

Toată lumea va fredona

TANGO LOLITA

ULTIMA ORĂ

Infiorătorul spectacol din Italia

Cifra morților s'a ridicat la 3.000. — Cutremurele continuă

Roma 26.— O notă oficială arată că cifra morților a trecut de 3.000.

Papa a dispus a se reconstrui imedat bisericile

Acțiunea de salvare continuă. De subt dărâmături se scot mulți oameni în viață.

Ieri după amează s'a produs un nou cutremur în Sud și s'au mai dărâmat multe case. La Napole locuitorii au început să se reîntoarcă la locuințele lor.

Mizeria în regiunile sinistrate este agravată de o căldură extraordioară. Termometrul arată peste 40 grade la umbră.

*

Milano 25.—Ieri dimineață, la Ariano, s'a produs un nou cutremur care a făcut mari ravagii.

Ciclonul în regiunea Piave, în nordul Italiei, a ținut numai 20 minute, dar a pricinuit dezastre. La Monte Belluna și Spermata s'au prăbușit multe case. Liniile telefonice și telegrafice au fost distruse. La Montago s'au scos nouă morți.

La Selva s'a prăbușit biserica și peste 200 case. Sînt 24 morți și 100 răniți.

*

Din Sud vin amănunte înfiorătoare. La Cedonia este o imensă ruină. Subt dărîmături se aud vaietele oamenilor în viață. Câmpul e crăpat și frământat de parcă ar fi suferit un teribil bombardament.

Și în Bulgaria

Sofia 26— La Filopopoli s'a produs un puternic cutremur de pământ, însoțit de zgomote subterane. Populația înspăimântată a părăsit casele, rămânând subt cerul liber.

Arestarea fostului dictator al Lituaniei

Teama de revoluție

Berlin 26. — Din Kowno se anunță că în cursul nopții d. Woldemaras, fostul dictator al Lituaniei, a fost arestat, suit într'un automobil și deportat într'o localitate din provincie.

O notă oficială din Kowno arată că Woldemaras n'a fost arestat, ci numai deportat. Totodată s'a deschis contra lui acțiune publică pentru înaltă trădare.

Sînt temeri că un corp de 20.000 partizani ai fostului dictator, va încerca un atac asupra localității unde se află deportatul pentru a-și elibera șeful. S'au luat întinse măsuri de pază.

D. Petrovici atacă din nou

guvernul național-țărănesc

și cere un guvern de concentrare

București 26. — In momentul plecării d-sale în Suedia, d. prof. I. Petrovici a acordat un nou interview, pe care-l publică astăzi ziarul „Curentul". Intrebat ce părere are despre un guvern de concentrare, d. Petrovici a declarat:

— Cred că și astăzi avem un guvern de concentrare, compus din două partide care colaborează. Formula (național-țărănist) este o ficțiune. De fapt avem naționali de o parte și țărăniști de altă parte.

D. Maniu este mai mult președinte al partidului național, după cum Kaiserul Wilhelm era mai mult rege a Prusiei decât împărat al Germaniei.

Deci se poate admite un guvern de concentrare mai generalizat. In loc de actualele două fracțiuni, ar fi la putere vreo patru partide și ar avea avantajul că certurile ar fi mai mici de cum sunt astăzi.

ȘI IN AMERICA AU CĂZUT PREȚURILE LA CEREALE

Americanii vor micșora producția agricolă

Și în Statele-Unite ale Americei este abundența de grâu, din care cauză prețurile au scăzut considerabil. Agricultorii au cerut guvernului să stabilizeze prețul grâului, dar președintele Hoover a socotit că guvernul nu trebue să intervie.

In această situație, consiliul american agricol a hotărât să îndemne pe agricultori să reducă suprafețele însămânțate; adica să micșoreze producția.

America își poate permite acest lux, fiindcă ea este și o mare țară industrială, cu resurse foarte bogate.

Dar noi românii, ce vom face cu criza agrară, câtă vreme agricultura e principala noastră sursă de viață? Căci guvernul nostru „național-țărănist" vedem că nu face nimic...

Dezastruosul incendiu din Sascut

Arestarea unui cherestigiu

Bacău 26.—Ieri la prînz un violent incendiu a izbucnit la depozitul de cherestea al d-lui Camil. Din cauza vîntului, în scurt timp, tot cartierul comercial era în flacări.

In cursul după amiezei au sosit pompierii din Focșani, Adjud și Bacău. Până seara au ars 30 case. Ultima înștiințare arăta că fabrica de zahar și localul poștei sunt direct amenințate.

Poliția a arestat pe cherestigiul Camil.

*

Focșani 26.— Din Soveja se anunță că o pădure din Vrancea, la punctul Pitrosu, se află în flacări. Au ars până acum patru zeci hectare, proprietatea statului.

Nouile arestări

în jurul complotului de la interne

București 26.— Poliția de siguranță continuând cercetările, a stabilit că la ședința asociației macedo-române, n'a fost vorba numai de discursuri, ci s'a luat hotărîrea a se redacta un manifest pentru glorificarea crimei lui Beza. Manifestul a fost întocmit de studenții Ficata, Caranica, C. Patanagea, Anton Ciumeti, G. Cristea, Pihu Grigore și Samula Mamali. In manifest Beza este considerat ca exponent al suferinților macedonene, iar d. Anghelescu e arătat ca bulgar și făcător de rele.

Cei șapte studenți macedoneni au tipărit manifeste în mii de exemplare și au început să le împartă dintr'un automobil particular. Toți șapte au fost arestați și trimiși în judecată pe baza legii Mârzescu.

Poliția a mai arestat aseară pe studentul macedonian Marin Foca.

*

In ce privește manifestele „Gărzii de fier", a fost interogat ieri la parchet Corneliu Zelea Codreanu. Deferit instrucției, s'a lansat contra lui mandat de arestare și a fost depus la Văcărești. Tot odată s'a deschis acțiune publică pe baza legii Mârzescu.

O EXECUȚIE CAPITALĂ

Paris 26.—La Dunkerque a fost ghilotinat ieri dimineață tânărul asasin Berterand condamnat la moarte pentru asasinarea unui morar.

In tot timpul procesului, cât și în închisoare, condamnatul a repetat că este nevinovat. La un moment dat a vrut să se sinucidă, dar a fost salvat la timp. In momentul ghilotinării, Berterand a strigat: „Popor din Dunkerque, mor nevinovat".

Moartea și-a întins aripele deasupra Chinei!

— Un mare popor care se topește în mizerie și foamete.— 20 milioane morți.—Scene înspăimântătoare.

Roma 26. — In cetatea Vaticanului s'a publicat zilele acestea o dare de seamă a Misiunii Franciscane, asupra situației desperate din China.

In relatare se spune că țara se zbate în agonie dela începutul anului trecut și că moartea și-a întins aripele asupra întregului imperiu. Revoluția și războiul civil, scumpetea și foametea au decimat populația în mai multe regiuni.

In special în regiunea Kuen-Ke, (care are o întindere mai mare ca cea a Italiei), domnește o situație spăimântătoare. Foamea face ravagii din cele mai groanice. Zilnic mor de foame zeci de mil persoane.

Statistica celor cari au murit de foame, prezintă o cifră de aproape 20 milioane morți.

In jurul clădirii misiunii franciscane se află sute de morminte ale acelor cari au murit pe stradă, cadavre ne'nmormântate sunt cu miile. Populația a pierdut tot ce a avut, a vândut totul pentru un pumn de orez, pentru puțină făină sau pentru un fel de pânicele făcute din plante, după care corpul se umflă și se imbolnăvește, de tifos.

„Vin la noi" (spune mai departe relatarea misiunii fraciscane), familii bogate și ne oferă giuvaere pentru o bucățică de pâine. Orașele pustiite și prădate de bandiți, hecatombele de cadavre omenești, arată tragedia îngrozitoare prin care trece poporul chinez și care nu cunoaște precedent. O singură casă luptă în acest imperiu al morții: este casa misiunii franciscane, unde se află un adăpost al surorilor fraciscane. Nici surorile franciscane nu mai pot însă învinge mizeria și oboseala. Din 15 surori au rămas numai 8. Zilele acestea a murit starița ordinului.

Inchipuiți-vă; înaintea Mânăstirii au fost aduși într'o singură zi 600 copii în vârstă de 7—11 ani. Sunt cu totul goi, părând mai mult scheletele îngălbenite ca ceara. Infățișarea lor e îngrozitoare. Toți s'au lipit de gard, așteptând o bucățică de pâine. La fiece moment cad câțiva copii morți de foame".

Darea de seamă continuă în descrierea acestei situații tragice și se întreabă, cum vor răspunde înaintea tribunaluiui suprem acei cari nimicesc depozitele de alimente și cari aruncă cerealele în mare? Liga Națiunilor este invitată ca să deschidă cât mai repede o acțiune internațională de salvare. (Ceps).

Mare afacere cu țigări în localitate

Arestarea unor comercianți

D. inspector de poliție Gane, cerceta mai de mult timp pe debitantul Weissman din str. Cuza Vodă pentru o reclamație ce se introdusese împotriva lui. Cu ocazia cercetărilor, a căpătat informațiuni că Weissman și alți debitanți, în unire cu anumite persoane dela R. M. S., sustrăgeau însemnate cantități de marfă din depozit și le vindeau.

In consecință, astă noapte s'a făcut o descindere la cârciumarul Moritz Unterman din str. Badareu No. 2. Deacolo, s'a ridicat o cantitate considerabilă de țigări fine.

Luat la cercetare, Unterman a declarat că posedă țigările dela Weissman, care la rândul său avea legături cu un anume Petrescu, între timp însă Weissman aflând de descinderea făcut, a dispărut. Au fost duși la poliție Petrescu din șoseaua Națională și-o debitantă din str. I. C. Brăteanu.

Cercetările începute în cursul nopții au continuat azi dimineață. Nu s'a putut încă stabili proveniența țigărilor. A fost chemat și un delegat al R. M. S. care a dat relații interesante.

In acelaș timp s'a cerut parchetului să autorizeze câteva descinderi în localitate și la Tg.-Frumos pentru arestarea lui Weissman.

S. Sv.

Spectrul șomajului

Se știe că societățile noastre petrolifere au căzut de acord cu societățile „Româno-Americană" și „Astra" să-și reducă producția zilnică.

In urma acestui aranjament care n'a fost încă ratificat de guvern, vor rămâne fără lucru 15.000 lucrători și 200 ingineri.

Cursuri de vacanță...

Se știe că d. Valentin Bude, simpaticul profesor, are un curs de vacanță. Ieri, d. Bude, s'a trezit cu o scrisoare, prin care o doamnă din Bălți îl roagă frumos a îngriji o gazdă pentru copilul ei, și a-l prepara,... dar în mod gratuit, de oare ce nu e tocmai bogată și își iubește copilașul.

Repede d. Bude a răspuns: — „Ați uitat, stimată doamnă, să-mi cereți a achita și trenul dela Bălți la Iași, pentru copilașul domniei voastre"!

UN FURT CU PERIPEȚII

la poșta din București

București 26.—La ghișeul poștei centrale, un domn a încasat suma de 200.000 lei, în două pachete a câte 100.000.

Un pungaș a sustras un pachet, fără a fi simțit. Dar lacom, pungașul a vrut să sustragă și al doilea pachet. Ghinionul lui a fost însă că s'a rupt ața celui de al doilea pachet și bancnotele s'au împrăștiat pe jos. Hoțul n'a mai avut timp să dispară, căci a fost înconjurat de public.

Transportat spre poliție, pungașul a reușit să evadeze. După o goană îndirjită, el a fost prins în grădina Sft. Gheorghe.

El se numește Carol Offenbach, e din Rădăuți și se ocupă cu furturile în halul băncilor.

Declarațiile demente

ale criminalului din Orhei

In legătură cu crima săvârșită la Orhei, de către antisemitul Macedon, asupra evreului Landau, criminalul a făcut în cursul zilei de ieri, o serie de ciudate declarațiuni.

Intre altele, el susține că nevoia de a ucide un evreu îl obsedează de multă vreme, și nici acuma, după săvârșirea crimei, nu e lecuit de obsesia lui. In acest scop el își va construl o casă pe care va fi placardată o inscripție ce va înștiința publicul că oricare evreu va trece în dreptul casei lui, va trece în dreptul casei lui, va fi împușcat!

Tot după ce „va fi eliberat" declară asasinul, va mai împușca un evreu, și apoi va cere înscrierea în L. A. N. C.!

O lămurire

S'a făcut o discuție destul de lungă în jurul morții mult regretatului dr. Titel Mârzescu și a localului unde a fost supus operațiunei chirurgicale. In timpul acestei discuțiuni, d-na Aneta dr. C. Mârzescu se afla la moșie și abia ieri s'a înapoiat în Iași.

Pentru a lămuri definitiv cazul, d-na Aneta Mârzescu ne roagă să publicăm următorul bilet pe care d. Dr. Tzaicu i l-a trimis în ziua de 9 Iunie:

Mult stimată M-me Mârzescu

Cu cel mai profund regret vă comunic că operația nu se poate face la Sanatoriul meu, din cauza unor deranjamente serioase întîmplate la instalațiile de sterilizare.

Incă odată, regretând din tot sufletul că nu pot face d-stră și iubitului coleg acest mic serviciu, vă rog să primiți respectuoasele mele sărutări de mînă.

9/6 930 s. s. *Dr. A. Tzaicu*

x Inainte de a pleca la băi sau la țară, abonați-vă la ziarul „Opinia". Abonament lunar Lei 100.

INFORMAȚIUNI

x **Municipale.**—„Uniunea orașelor grecești" din Atena a invitat Iașul să participe la conferința balcanică a păcei ce va avea loc la Atena (Grecia) la începutul lunei Octombrie.

Prima delegație permanentă a primăriei va lua în discuție această chestiune, desemnând pe reprezentantul Iașului la această conferință.

— Primăria a hotărât în mod definitiv eftinirea cărnei cușer și trif cu 2 lei la kilogram.

— D. P. Bogdan, primarul Iașului a cerut ministerului comunicațiilor, un ing. șef dela acel departament pentru ca comun acord să se stabilească definitiv locul unde va fi clădit Palatul Poștelor din Iași, întrucât d. Bogdan are în vedere mai multe terenuri.

x **Pentru Maria Mândru.** — Implinindu-se 2 ani de la moartea mult regretatei *Maria Mândru*, soțul ei Vasile și Viorica fiică, roagă colegii, cunoscuții și prietinii să ia parte la oficierea unui parastas care va avea loc la cimitirul „Eternitatea" în ziua de Duminică 27 Iulie ora 11 dimineața.

x S'a aprobat ateneului „N. Iorga" din Capitală organizarea unei loterii cu bilete în valoare de 50 milioane lei, pentru realizarea fondurilor necesare ridicării unei clădiri pentru acest așezământ cultural.

Biletele se vor distribui și la Iași.

Apa din bazinul de înnot de la Strand se primenește continuu în timpul zilei și se desinfectează de trei ori pe săptămână.

LUNEA, reînprospătarea și desinfecția se face radical când Basinul de înnot și plaja sunt închise.

x *La atelierele C. F. R.— Nicolina* continuă contra-ancheta cerută de justiție, în legătură cu fraudele cunoscute.

Ancheta se face de d. ing. Hurmuzescu, fost șef al atelierelor, care este special însărcinat în acest scop de cab. II instrucție.

Din cele constatate pînă în prezent, rezultă o contrazicere între raportul prim al d-lui Velicu și cele stabilite de d. ing. Hurmuzescu.

x D. administrator financiar Ilie Florescu comunică că toate ordonanțele de plată și restanțele au fost achitate astăzi până la zi, în urma sumelor primite dela minister în acest scop.

x D. plut. N. Caia din strada Țicău de Sus, a reclamat poliției că un copil al lui a fost mușcat de un câine al vecinului.

Reclamantul așteaptă, de câteva zile, ca poliția să înceapă cercetări.

x **Consiliul Teatrului Național.** — Conform noui legi se va constitui noul consiliu al Teatrului Național din localitate compus din 11 persoane inclusiv directorul d. Ionel Teodoreanu. Până în prezent au fost numiți d-nii: *Mihai Sadoveanu* din partea Academiei Române, *Iorgu Iordan*, din partea foștilor directori ai Teatrului, *I. Florescu*, administrator financiar din partea ministerului de finanțe, primar *P. Bogdan* din partea municipiului, *Pastorel Teodoreanu*, din partea societății autorilor dramatici, *Demostene Botez*, din partea societății scriitorilor români.

Artiștii teatrului au delegat pe d. *Mihai Codreanu* să-i reprezinte în consiliu, ceilalți membrii urmând să fie aleși mai târziu.

x Soc. „Automobil club regal român", cu concursul organelor polițienești, va organiza săptămâna viitoare o zi pentru ridicarea tuturor insignelor „A. C. R. R" purtate de multe automobile în mod clandestin.

x Dl. N. Gheorghiade, directorul general al Creditului Urban fiind plecat în vilegiatură la Agapia a fost delegat cu girarea direcției generale până la reîntoarcerea d-sale, d. Xenofon Eraclide, membru în consiliu.

x Ținem să subliniem că articolul „Nervozitățile unui misionar" dintr'un număr anterior al ziarului, nu se referea la persoana veneratului preot Petru Chirica, revizor eparhial, ci la fratele sfinției sale, pr. *Vasile* Chirica, *misionar* eparhial.

Halipa contra Stere

București 26 — Se confirmă intenția d-lui Stere de a reintra în partidul național-țărănesc. Spre acest pas este îndemnat de unanimitatea organizațiilor basarabene.

Dar d. Halipa se opune cu îndârjire la reîntrarea d-lui Stere în partid.

El aprobă ca d. Crihan să fie numit director al Basarabiei, însă cu condiția să părăsească pe d. Stere.

In trei lecții învățați la perfecție înnotul.

Adresați-vă profesorului de înnot IORGULESCU la STRAND. (Il veți recunoaște după culoarea pielei, fiind cel mai negru dintre toți vizitatorii Strandului.

Dispositiv special pentru școala de înnot.

ORA 3

AGITATORII DIN ȚARĂ

AU LEGĂTURI CU BOLȘEVICII?

București 26. — Ziarul „Lupta" scrie că atentatul dela interne ar fi rezultatul unui vast complot macedonian și comunist. Beza ar fi avut legături cu unii comuniști de la noi.

Bănueala pare plausibilă, întrucât agitatorii au fonduri bogate. Dar s'a întâmplat un fapt într'adevăr suspect. Antisemitul Coropcin din Bălți a fost prins, pe când vroia să treacă Nistrul.

Autoritățile cercetează dacă agitatorii n'au legături cu Rusia și dacă nu sânt chiar agenți sovietici.

Guvernul e hotărât să aplice pedepsele cele mai aspre și sânt iminente noui și senzaționale arestări.

*

D. Victor Cădere a avut o consfătuire cu d. Maniu și a arătat că în Bucovina s'au luat toate măsurile necesare pentru ameliorarea situației.

Străinătatea n'are încredere în noi

din pricina agitațiilor din țară

București 26—La Paris, Haga și Berlin au continuat negocierile pentru încheierea Creditului Agricol. Dar în ultimele zile tratativele au luat un curs nefavorabil, din pricina agitații din țară.

In streinătate se arată că țăranii s'au revoltat, ceia ce face cercurile financiare streine să-l considere pe țăranul român ca pe un element neserios.

Din această cauză financiarii din Apus se tem să plaseze capitaluri în România. Și astfel în împrejurările de față Creditul Agricol nu se poate realiza.

Guvernul a dat instrucțiuni reprezintanților noștri în streinătate, să arate că agitațiile din țară sânt opera unui grup restrâns de tulburători.

ANUL XXVI No. 6966

3 LEI EXEMPLARUL

MARȚI 29 IULIE 1930

ABONAMENTE
Lei 1000 . . . . pe un an
„ 500 . . . . „ 6 luni
„ 300 . . . . „ 3 „

ATELIERELE TIPOGRAFICE:
IAȘI.—STR. LĂPUȘNEANU 37

OPINIA

ZIAR POLITIC COTIDIAN

ANUNCIURI
se primesc la toate
AGENȚIILE DE PUBLICITATE
și la
ADMINISTRAȚIA ZIARULUI
Iași. — Strada Lăpușneanu 37

Telefoane: Redacția 391, Administrația 397, Serviciul de noapte 364

BIBLIOTECA UNIVERSITĂȚII IAȘI

Țăranii români în Elveția

Prin bunavoința unui inginer brașovean, am putut afla unele lucruri importante dela țăranii trimiși de d. Mihalache, ministerul agriculturii, în Elveția spre a învăța să lucreze mai bine pământul.

S'au trimis niște băețandri tineri, pe care-i omoară nostalgia satului și coltișorului lor de țară. Oadată trecuți dincolo de granița, oficialitatea și-a întors fața dela ei; i-a lăsat în voea soartei. Acești copii au fost dați în seama a doi dragomani, probabil agenți electorali de mâna întâia a Național-Țărănismului viclean. Și nu se știe dacă trimiterea țăranilor să învețe plugăria în Elveția, n'a fost numai un pretext, motivul real fiind câteva luni aproape un an de agrement pentru cei doi agenți electorali: și iată ce mă face să cred că așa stau lucrurile.

Din scrisorile dragomanilor, rezultă cum că ei ard de dorul de a afla *știr politice* dela noi din țară: „Ce face guvernul? Ziarele venite ne anunță că-i iarăși în criză din pricina opoziției liberalo averescană!...

In colo, acești doi o duc bine Sunt așezați la niște mari fermieri din regiunea Bernei. Poziții splendide. Plimbări pe cărari singuratece ce duc în păduri nesfârșite de brad. Dela unul din ei se vede silueta lui „Jungfrau".

Din aceleași scrisori însă afli cum că ceilalți, adică băetanii țărani, o duc greu.

Ei au fost dați la muncă unor agricultori care-i întrebuințează ca pe niște argați de rând. Fără haine, ei cer mereu dragomanilor să intervină la minister să le dea bani pentru a-și cumpăra. Nu știu limba elveției:..... n'au nici măcar cum să-și spune câteva din prisosul inimii lor.

Unul s'a îmbolnăvit și cere prin scrisori dragomonilor bani să se îngrijească.

Îndispuși dragomanii—în scrisorile pe cari le-am cetit — au au început să taie în carne vie: „Am scris ministrului de mai multe ori și nimic. Nau bani?! Bine că au să subvenționeze atâtea forțe politice și să plătească atâtea misii fără rost în străinătate!"

Pentru dragomani, poate că șederea în Elveția să le folosiască, căci iată ce spune unul: „Noutăți aici nu prea sânt. Peste tot domnește munca intensivă, armonia între toți și dragoste frățească.

Intre 25-30 Iunie, au avut loc alegeri pentru corpurile legiuitoare. Nici o propagandă la sate. Țaranii se lămuresc asupra politicii, cetind ziarul lor *„Bauerzeitung"*.

Pentru țăranii noștri însă șederea în Elveția va însemna demoralizare, iar Elvețienii își vor putea închipui că popul nostru de plugari, este un popor de suflete de argați, de oameni lipsiți de cele mai elimentare bunuri de civilizație... un popor bun de exploatat, ca orice popor sălbatec din pustiurile Africei.

Am văzut regiuni agricole aici în Ardeal, cari ne pot pot face cinste în fața oricărui elvețian. De ce a făcut oare d. Ion Mihalache acest păcat față de demnitatea noasră națională?

Brașov *Gh. Chirițescu*

UN ORAȘ DE MOARTE ȘI RUINĂ

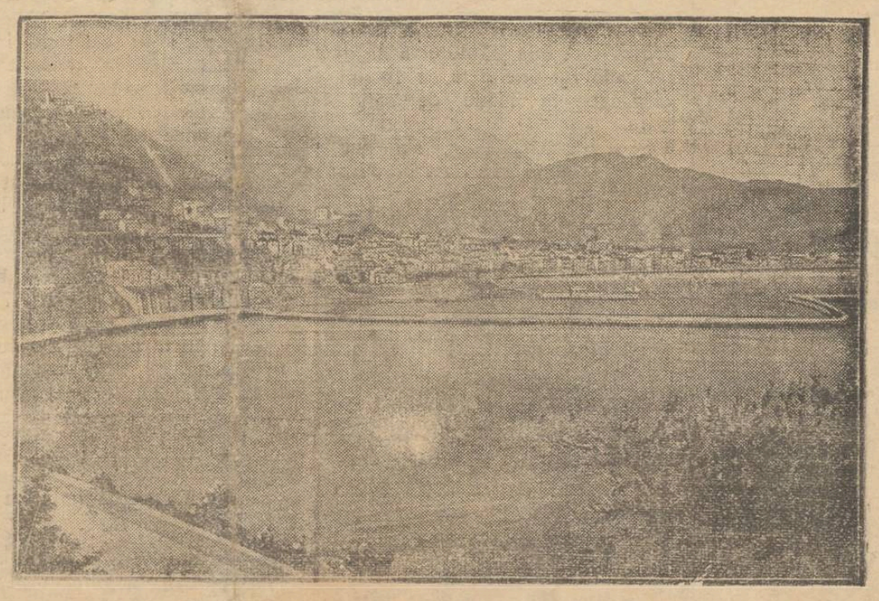

Cutremurele din Italia au avut proporții catastrofale. Dintre orașele care au suferit mai mult, este și Salerno (în clișeu), capitala provinciei cu același nume. In acest oraș s'au dărâmat numeroase case și s'au înregistrat sute de morți.

IDEI ȘI FAPTE

ANUARUL ȘARLATANILOR

Lucru cert: americanii sunt inovatori mari și iscusiți. Bineînțeles, și în Statele-Unite, ca și aiurea, guvernanții nu procedează întotdeauna, tocmai așa cum ar vrea poporul și nu în totdeauna legile impuse de ei sunt în perfectă concordanță cu principiile umanitare și de libertate.

In schimb însă, odată ce pornesc o acțiune, o duc până la sfârșit, oricâte riscuri ar prezenta ea.

Sesizându-se de reclamațiile asociației generale a medicilor cu titluri academice și cu dreptul la libera practică, guvernul din Washington a dispus întocmirea unui anuar cuprinzând aproape 25.000 de nume ale diverșilor șarlatani care se dau drept doctori și practică medicină în mod clandestin. Măsura a prins de minune.

Inainte de a chema un doctor, bolnavul consultă anuarul în chestie, evitând astfel surpriză de a se încredința în mâinele unui nechemat.

Credincioșii obiceiului nostru de a împrumuta din viața altor popoare, am putea adopta acest anuar, găsindu-i o excelentă aplicare în domeniul politic.

Adică dece nu s'ar putea, bunăoară, în ajunul alegerilor generale, atunci când profesioniștii politici solicită sufragiul poporului — întocmi un un anuar alfabetic, cuprinzând numele și antecedentele publice ale fiecărui candidat în parte, indiferent dacă se prezintă sub semnul bâtei al cercului sau al stelei?

Intr'un asemenea anuar—presupunând că autorii lui ar fi perfect imparțiali — și-ar găsi un adăpost frumos atâtea nume care au ilustrat, ilustrează și vor mai ilustra fotoliile ministeriale, cele dela senat și cameră, cele de la atâtea instituții de stat...

Prevedem un succes eclatant anuarului șarlatanilor și îl recomandăm atenției binevoitoare a editorilor români, care ar avea ocaziune de a scoate o carte foarte voluminoasă, cu un tiraj dinainte asigurat.

Cartea s'ar întocmi foarte ușor, copiind nume de membri din registrele tuturor partidelor noastre politice.

I. L. Basarabeanu

Actualități politice

COMPLOT COMUNISTO-MACEDONEAN?

O versiune hazardată

Urmărind și comentând mersul cercetărilor în chestia atentatului dela interne, unele ziare și-a exprimat bănuiala că ar fi la mijloc un complot organizat de macedoneni cu comuniști împreună.

Noi nu credem lucrul plauzibil.

Mai întâi de toate, știut este că național-țărăniștii în cadrilater au avut raporturi cordiale cu comuniștii bulgari. Și deci comuniștii n'aveau motiv să se coalizeze cu naționaliștii macedoneni.

Apoi, în ultimele tulburări, dacă ar fi fost o cât de mică sămânță comunistă,... Siguranța Generală ar fi cunoscut totul; căci Siguranța e specializată în „comunism" și e stăpână cu desăvârșire pe toate mișcările de acest soi.

Dacă ceilalți agitatori sunt trecuți acum în lotul „comunist"... e șansă se avem liniște; căci Siguranța va ști cum să procedeze!

Un lucru e sigur; comuniștilor adevărați (cei dela Moscova), le convin grozav tulburările dela noi; de orce natură, numai tulburări să fie.

Excrocherie autonomă

Printre inventiile național-țărăniste pentru căpătuirea partizanilor, există și cele vre-o 33 „case autonome" care hrănesc 33 consilii de administrație. Aceste case dau și deficite... „autonome", pe care însă Statul e obligat să le acopere.

Una din casele autonome este a Regiei tutunurilor. Cum merge această Casă, nu știm. Dar știm ce fel de marfă pune la dispoziția publicului consumator.

In pachete și în cutii, găsești o iarbă uscată, devenită praf pe jumătate. Pentru această marfă scandaloasă, plătești același preț ca și acum câteva luni când tutunul era — cât de cât — ceva mai bunișor. Ba e vorba să se mai sporească prețurile!

Și atunci, cetățeanul jefuit se poate întreba, cu drept cuvânt: e „Casă autonomă", sau excrocherie autonomă?

X.

Renta viageră a foștilor Regenți

S'a deschis pe seama ministerului de finanțe, pe anul 1930 un credit extraordinar bugetar în sumă de lei 2.030.000 pentru plata rentei viagere de 150.000 lei lunar, cu începere dela 8 Iunie 1930, foștilor Regenți: Patriarhul Dr. Miron Cristea și d. C. Sărățeanu.

Moștenitorul Angliei

nu se căsătorește

In legătură cu permanentele versiuni despre căsătoria prințului de Wales, un ziar englez arată că moștenitorul Angliei ar fi făcut următoarele declarațiuni într'un cerc de prieteni:

— „Nu cred să existe prințesă în lume, cu care fantazia gazetarilor să nu mă fi căsătorit. Faptul însă nu mă supără. Dimpotrivă chiar; mă amuză dorința oamenilor de a mă vedea căsătorit. Deaceia știu aproape matematic că în fiecare lună.., sânt logodit cu altcineva. Deocamdată însă, ce vă pot spune ca să fiu sincer? Vă spun să nu acceptați alt adevăr decât însăș realitatea. Și acum, vedeți neîndoios, nu-i așa, nu sânt căsătorit."

In genere, prințul de Wales refuză orce proect matrimonial, poate fiindcă iubește libertatea prea mult.

Un bărbat care a fost femeie timp de 41 ani

Un caz senzațional se semnalează din Tornowsky Gory (Silezia). In anul 1889 s'a născut acolo un copil de sex masculin, care însă dintr'o ciudată eroare a fost luat drept fată și înregistrat oficial subt numele de Martha Slonzak. Pînă astăzi, adecă neîntrerupt timp de 41 ani, bărbatul a păstrat public rolul de femeie, socotind că astfel e mai avantajos.

Actualemente însă Martha Slonzak vrea să se căsătorească și, evident,... cu o femeie. In consecință, a cerut să i se preschimbe numele Martha în Jean. Expertiza medicală s'a produs și constatând-se realitatea, cererea a fost admisă. Un barbat care trăește 41 ani ca femeie, este poate un bărbat care și-a pierdut viața adevărată.

DIN TOATĂ LUMEA

Match de box în avion.—Un caz excepțional s'a petrecut lângă Filadelfia (America de Nord). Doi boxeri americani Warard și Lawrence au disputat un match în văzduh. Intr'un avion de curse s'a amenajat în acest scop un ring special, unde ambii pugiliști au luptat timp de zece reprize. Disputa a decurs în condițiuni relativ bune, exceptând unele greșeli de lovituri, din pricina virajurilor aeroplanului.

La acest spectacol sportiv au asistat numai 12 persoane, care au plătit bilete scumpe, spre a vedea acest match unic. După terminarea disputei, ambii boxeri au declarat că lupta a fost mult mai emoționantă pentru ei, întrucât se știau în văzduh, la o înălțime amețitoare. Și astfel, pe cât se pare, se boxează mai bine pe pământ...

*

Ochii negrii predomină.—Un statistician german arată că majoritatea oamenilor din lume au ochi de culoare neagră. In ordine urmează ochii albaștri, cei căprii și cei verzi.

In cifre, statisticianul susține că 60 la sută din locuitorii pământului au ochi negri, 30 la sută ochi albaștri, 8 la sută căprii și 2 la sută verzi. In schimb însă aceiaș statistică crede a ști că ochii cei mai preferații sunt cei albaștri.

*

Vin de 277 ani.—La Londra s'a vândut zilele trecute o sticlă cu vin, care datează din anul 1653, adecă din epoca lui Cromwell. Vinul era admirabil conservat și avea un gust excelent. Băutura, în cantitate de trei sferturi de litru, și care avea vârsta excepțională de 277 ani, a fost vândută cu 1000 lire sterling, adecă 800 mii lei. Scump grozav; dar trebuea să fie vinul tare bun la gust...

*

Goana fatală după bogăție. In apropiere de Sevilla (Spania) se zvonise că la țărmul Mediteranei apele au adus importante cantități de perle. Echipa de pescari marinari au pornit de îndată în căutarea nestematelor. Intre locuitori se iscase o dușmănie violentă, fiecare dorind sa adune cît mai multe perie. Mulți oameni s'au înarmat și o luptă părea inevitabilă.

Dar lacomii de bogăție au căutat zile întregi, fără să găsească o singură perlă. In cele din urmă însă, pentru a explora toată regiunea, cercetătorii au făcut un lung pod de lemn. Dar în graba lor de a descoperi comoara, l-au făcut din material șubred și în timp cînd ei se aflau acolo, podul s'a rupt; 21 persoane au căzut în apă și sau înecat. O fatală goană după aur!

Haremul fără femei

în Turcia modernă

Celebrul palat al sultanilor dela Topcapu (Constantinopol) a rămas închis tot timpul. In prezent însă, din ordinul lui Kemal Pașa, palatul poate fi vizitat de oricine.

Vizitatorii povestesc despre această clădire faimoasă într'adevăr numai lucruri minunate. Sînt acolo încăperi fastuoase și grădini minunate, ca în povești sau în filmele de cinematograf.

Dar în special frumos și elegant este locul unde pe vremuri a fost haremul sultanilor. Odăi multe și luxoase, cu covoare bogate, cu piscine, cu decor de flori, formează celebrul harem turcesc, în care astăzi însă nu se mai află nicio femeie. Actualmente haremul este condamnat de legile otomane. Alte vremuri, alte moravuri!..

INSEMNĂRI

SCENĂ DE GELOZIE...

de *Al. Pogonat*

Vara, la vreme de căldură, când sângele pulsează mai viu par'că, femeile au o mentalitate aparte. Sufletul femeii, ca un termometru, la căldură își umflă dimensiunea, și transformă pe o oarecare Lență ori Frosă normală, într'o Medee, de la care nici nu te duce minte câte poți păți.

Acuma, la căldură, orce femee de treabă, devenită subit un Othello femenin, poate să-ți scoată ochii, la o furie, să te strângă de gât, să-ți dea în cap cu vr'un corp contondent de natură casnică (polonic, făcăleț, vătrar, râșniță, pisălog, melesteu... etc...) ori să-ți verse în mutră, vr'un șipușor cu tinctură de iod, sublimat, vitriol sau alt lichid pe care scrie „Extern". E drept că dacă face v'ro boață în genul acesta, pe urmă îi pare rău; că așa-i sufletul de cucoană: „ochii alunecoși, inimă șăgalnică" vorba defunctului Carageale; chestia-i, însă, că, cu toată părerea de rău a dumneaiei, nu te mai poate drege, și rămâi schilodit pe toată existența...

Ziarele spun veșnic de întâmplări similare în acest gen... Subiectul e de o veșnică actualitate, și partea lui caraghioasă e că, întodeauna femeii i-se face a scandal dintr'un te-miri-ce...

*

Pentru exemplificare, un prieten îmi spunea ieri următorul fapt:

Intr'un târg moldovenesc, o societate a decis să dea reprezentații, în scop de binefacere... Odată pe săptămână, câte una... Grupul de actori-amatori, declamau poezele dulci, comedioare limonădii, vodevilașe cu cântecele, și alte chestii care se bat cap în cap cu arta... Incetul cu încetul, au început a se înjgheba prietenii, pentru că trebue de știut că trupa avea actori de ambe sexe, și tineri... Cel care punea treaba în scenă, chipurile regisorul, se avea bine cu toată lumea și nu atenta la inima nici uneia dintre „artiste"; cum însă gura lumii, vorba ceia: „nici pământul n'o astupă", s'a început a se șopti că-i încurcat cu una din binefăcătoarele artiste ale societății de binefacere...

...Prietenul meu, era, chipurile, regisorul acela...

Auzind că lumea vorbește, fata, dintr'un sentiment inexplicabil de demnitate... n'a contrazis pe nimeni... Lumea vorbea, fata tăcea, și prietenul meu, regisorul, care habar n'avea de chestia asta; trecea naiv și inocent pe lângă presupusa lui iubită.

Dar într'o zi, i s'a înfundat...

Ieșise piersicile pe la prăvăliile de fructe...

...Una din binefăcătoarele artiste, avea o slăbiciune deosebită pentru fructele acelea păroase la

(Continuarea în pagina II-a)

„OPINIA"

LITERARA ȘI ARTISTICA

Vorbe...

Copiii părăsiți

Aproape în fiecare zi se găsesc în alte cartiere ale orașului copii părăsiți de părinții lor. Și, precum relatează ziarele, acelaș fapt întristător se produce în general, atât la sate cât și în târguri. Desigur, în această situațiune, găsim reflectat în chipul cel mai dureros aspectul actual de mizerie socială.

Deobiceiu în asemenea cazuri se oferă explicația comodă a mamelor denaturate, iar justiția, aplicând rigida literă a legii, acordă pedepse severe. In realitate însă părinții nu sânt așa de ticăloși, cum se crede în mod falș și hipocrit. Legătura de sânge e o legătură puternică și mai ales simțimântul matern posedă o rezistență excepțională de sacrificii. Trebuie să recunoaștem astfel că nu toate mamele, la dorința unui trai ușor, își leapădă copiii.

Prunoii părăsiți sânt astăzi în cea mai mare măsură rezultatul împrejurărilor sociale crâncene, prin care trecem cu toții. Și în această direcție societatea noastră are obligația să creeze mijloace de sprijin și îndreptare, așa cum există în țările autentic civilizate.

Să nu lovim mamele nenorocite, nici copiii părăsiți. Să nu acuzăm pe nimeni, fiindcă în acest păcat atât de universal, ne putem acuza pe noi singuri.

i. b.

...și fapte

Un premiu original

D. Mihail Arțăreanu, directorul revistei „Premiera" ce apare în Capitală, a instituit un concurs într'adevăr original. Este vorba de un premiu ce se va oferi celei mai proaste piese românești.

In acest scop o comisiune specială de scriitori va examina lucrările dramatice originale, care vor fi reprezintate în cursul unui an, atât la Teatrele Naționale din țară cât și la teatrele particulare.

In urmă, după închiderea stagiunii, comisiunea se va întruni într'o ședință generală și va decreta care este cea mai proastă piesă a anului. Autorul ei va primi un premiu în bani, oferit tot de revista „Premiera". Ne temem însă că alegerea va fi tare anevoioasă, întrucât vor fi foarte mulți concurenți la acest premiu!...

Epigrama zilei

Unei „Miss"

Ești supărat
Și-o „Miss" îndat'
Necazurile îți alină.
Noi decretăm
Nume să-i dăm
De „Miss-alină".

Acelaș

Memoriile lui Șaliapin

Precum am relatat, celebrul bas rus Fedor Șaliapin a dat în judecată statul sovietic, pentrucă tipografia oficială din Moscova i-a imprimat memoriile, fără a avea autorizația necesară. Marele cântăreț a cerut daune în sumă de un milion franci și dreptul de a se distruge toată ediția rusească a memoriilor sale. Procesul se judecă la Paris. Guvernul sovietic a fost reprezintat prin'un avocat dela legație, iar Șaliapin și-a susținut singur cauza.

Tribunalul nu s'a pronunțat încă dar faptul a avut un efect excelent asupra vânzării volumului de memorii. Cartea lui Șaliapin are un imens succes de librărie și se imprimă mereu ediții noui. Poate că procesul a avut în vedere tocmai acest rezultat?!...

Păreri egale...

— Imposibil,... de necrezut!. Și zici că în chestiunea ta ambi avocați au avut aceiaș părere?

— Da; amândoi mi-au cerut câte 5000 lei onorar...

Bibliografie

Ultimul număr din ziarul politic social-cultural **„Vremea"**, de subt conducerea d-lui **Vladimir** Al. Donescu, aduce colaborarea d-lor Petre I. Gheață, R. Peretz, C. A. Donescu, Niculescu-Syma, D. Carpen, Victor Ion Popa, Camil Petrescu, Pompiliu Constantinescu și alții.

In rest, cronici variate, pagina literară, pagini sportive, ilustrațiuni, informații, descrieri din Palestina „Vremea" prezintă material interesant și de plină actualitate. In opt pagini mari, costă cinci lei.

IN PAG. 4-a
ULTIMA ORĂ

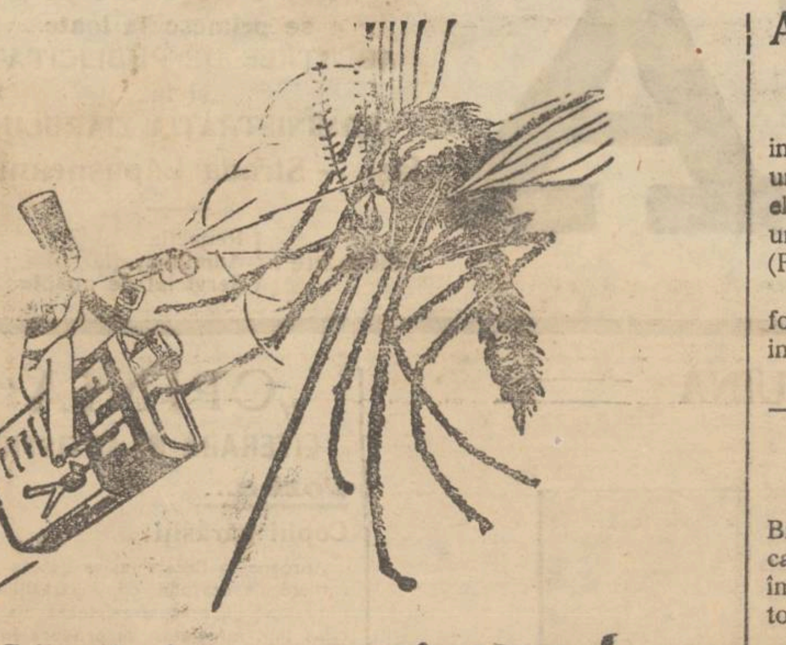

Vecinica amenințare !

Muștele vă micșorează forțele, vă istovesc nervii și strică atât ceasurile de lucru cât și acele de mulțumire. Totdeauna enervante adesecori periculoase, pentru ce le-am tolera ? Pulverizați cu Flit.

Flit distruge muștele, țânțarii, purecii, moliile, furnicile, gândacii, ploșnițele,... și distruge și ouăle lor. Nu confundați Flit cu alte insecticide.

Exclusivitatea generala DROGHERIA STANDARD. București, Strada Zorilor No. 2

Nu prezintă nici un pericol

Nu pătează.

Bidonul galben - banderola neagră.

FLIT

Omoară mai repede

România
Corpul Portăreilor Tribunalul Iași
PUBLICAȚIUNE No. 387
Anul 1930 luna Iulie in 9

Se publică spre cunoștința generală că conform adresei jud. ocol. II Urban Iași No. 28235 | 24 | 7 | 930 se va vinde prin licitație publică în ziua de 2 August 1930 ora 9 a. m. în Iași str. Ștefan cel Mare No. 37 și la ora 3 d. a. aceiași zi în comuna Bucium Via 2 Peri averea mobilă sechestrată cu procesul verbal No. 1921 | 930 de la d. L. Rabinovici la pretenția Aurel Margulies, averea compusă din :

1) două vase mici, una de 200 l. și altul de 80 l., 2). 17 vase de stejar goale, 3) trei căzi fiecare cu 1500 l. tescovină, 4) trei teascuri de fer, 5) un ucear pentru 2 cai, 6, un cal sarg, 7) un un cazan de aramă pentru rachiu.

Vânzarea se va face la locurile menționate mai sus domiciliul debitorilor pe bani gata și in asistența notarului respectiv.

Șef Portărel, Gh. Sava
Secretar, Munteanu

România
Comisariatul Circ. V-a Iași
PUBLICAȚIE No. 3802 | 3803
Anul 1930 luna Iulie zile 14

Se publică spre cunoștința generală că conform adresei D-lui Jude Ocol II Mixt Iași No. 18031 din 1930 se va vinde prin licitație publică în ziua de 29 Iulie 1930 ora 10 a. m. averea mobilă sechestrată cu procesul-verbal de la Osias și Luța Segal din Iași, str. Dragoș No. 25 în pretenția Soc. Bourne & Co. avere consistând din : una mașină de cusut format birou cu 5 sertare culoarea nuc marca Singer de picior, 4 scaune, 2 fotoliuri, una banca, toate tapisate cu mătasă galbenă și una canapea pluș.

Vânzarea se va face pe bani gata la Piața Abatorului Iași în asistența D-lui comisar respectiv.

Comisar, V. Mihoci

România
Corpul Portăreilor Tribunal Iași
PUBLICAȚIUNE No. 371
Anul 1930 luna Iulie 21 zile

Se publică spre cunoștința generală că conform adresei No. 21399 | 930 a Jud. Ocol. II Mixt Iași, se va vinde prin licitație publică în ziua de 21 August 1930 ora 3 p. m. averea mobilă sechestrată cu procesul verbal No. 2832 din 1929 de la Iosef Iacobsohn din Iași str. Cucu No. 51 la pretenția Băncei Cooperative de Credit Mărunt și Economie S. A. Iași averea compusă din : Două oglinzi venețiene mărimea ca 150 | 0.80, două chiuvete (lavoare) cu instalația lor, un garderob de tei cu 2 uși și 2 sertare, una din uși cu oglindă și cealaltă ușă cu 3 oglinzi mici, patru scaune din lemn curbat cu spatar și fund de lemn, una masă de lemn pe 4 picioare, una pereche table.

Vânzarea se va face în Iași str. Cucu No. 51, pe bani gata și în asistența comisarului respectiv.

Șef Portărel, B. Stancov
Secretar, Munteanu

Analize de Urină
se fac la
Farmacia Werner

Epitropia Generală a Casei Spitalelor și Ospiciilor Sf. Spiridon din Iași
A N U N C I U

Se aduce la cunoștința celor interesați că, pentru Depoul Central al Casei este nevoie de vase emailate diferite, precum și de căldari zincate.

Cei ce doresc să furnizeze sunt rugați a prezenta oferte serviciului Administrativ al Casei intre orele 9—12 a. m. de unde pot lua și lămuriri.

Agitații muncitorești
pe valea Prahovei

Din cauza șomajului care se intinde în regiunea petroliferă, un grup de muncitori instigați de elemente dubioase, au dat foc unui rezervor de țiței la Mislea (Prahova).

Intervenind jandarmii din Ploești, focul a fost localizat, iar câțiva indivizi sunt arestați.

Cercetările continuă.

O fată înnecată în Prut

Huși 28.— In dreptul comunei Broscarești, apa Prutului a aruncat cadavrul unei fete de 16 ani, îmbrăcată în haine de sărbătoare.

Făcându-se cercetări, s'a stabilit că victima este fata grădinarului Lupu.

Acesta avea o grădină de zarzavat în apropiere de Prut.

Cercetările continuă.

Leontin

In trei lecții învățați la perfecție înnotul.

Adresați-vă profesorului de înnot IORGULESCU la STRAND. (il veți recunoaște după culoarea pielei, fiind cel mai negru dintre toți vizitatorii Strandului.

Dispositiv special pentru școala de înnot.

România
Corpul Portăreilor Tribunal Iași
PUBLICAȚIUNE No. 383
Anul 1930 luna Iulie ziua 23

Se publică spre cunoștință generală că conform adresei Trib. Iași s. 1-a No. 21903 | 930 se va vinde prin licitația publică in ziua de 19 August 1930 ora 10 a. m. averea mobilă sechestrată cu procesul verbal No. 2151 | 930 dela Iosub Haim Ițic la pretenția Maria Ghe Ernilă, avere compusă din : un garderob, una oglindă de perete, un bufet lemn furnierat mahon, una pendula mare de perete, una lampă de gaz suspendată, două paturi a câte două persoane lemn furnierat sablu.

Vânzarea se va face în Iași str. Socola No. 127 domiciliul debitorului, pe bani gata și în asistența grefierului respectiv.

Șef Portărel, B. Stancov
Secretar, Munteanu

„SPIRITIST"
Prezicător SAVESCU

Strada **STÂNCA** No. 15 (din str. I. C. Brătianu, prin str. Mârzescu) **în ROMÂNIA singurul** este

Prezicător documentat, care prezice perfect prin ivenția sa în calculul **„CIFRELOR"** orice afaceri serioase la persoane serioase, descoperă orice mistere sufletești din viață și dă toate lămuririle necesare pentru orice interes sufletesc căsătorii, boale orice fel, comerciale, furturi atât cât e posibil desigur, Dă lecții de sugestiune și magnetizm pentru nelinișți sufletești, familiare, dușmănii, cuceriri în dragoste, căsătorii afaceri și altele.

Cine crede în mod serios : iar nu după reclame mari. Discreția sigură, toată țara prin scris.

Consult : 9—12 și 3—7 jum. Duminică până la 4.

DE INCHIRIAT
Un apartament la etaj compus din 10 camere mari cu două balcoane în strada Ștefan cel Mare 4, în fostul local al Băncei Româno-Franceze.
A se adresa la proprietar în curte.

DE VÂNZARE din cauza plecărei, mobilă, piano, covoare, obiecte casnice și un Ford 15.000 ei. Str. Col. Langa No. 13 în curte.

REGINA MARIA LA VIENA
împreună cu regina Jugoslaviei și domnița Ileana
Vizitele în oraș.— La teatru.—Tualetele reginelor

Viena 28.—Regina Maria a României, împreună cu fiicele ei : regina Marioara a Jugoslaviei ș prințesa Ileana, au sosit la Viena, însoțite de aghiotanții colonel Zwiedeneck, colonel Pogarnick și domnișoara de onoare Miss Marr.

Augustele vizitatoare au călătorit în cel mai strict incognito și despre această vizită nu s'a știut decât după plecarea suveranelor din Viena.

In oraș ele au călătorit într'o splendidă mașină, condusă de însăș regina Jugoslaviei.

Au vizitat principalele monumente istorice din Viena și s'au oprit în special la monumentul eroilor. După amează au fost la muzeul de artă, iar seara au asistat la piesa „Reclame" dela Theater an der Wien.

La acest teatru, reginele și domnița au luat loc în loja Nr. 7 din dreapta. Publicul nu s'a sesizat, întrucât nimeni nu știa despre vizita aceasta. Faptul a fost cunoscut de directorul teatrului, care a păstrat secretul și abea a doua zi a dat următoarele amănunte :

Regina Maria purta o splendidă rochie de mătasă de culoarea argintului și fermecătorul ei colier de perle de o mărime puțin obișnuită.

Regina Marioara a Jugoslaviei a apărut într'o superbă rochie bleu-royale, iar domnița Ileana într'o tualetă de gaze-imprimé de culoarea aurului care o prindea de minune.

Augustele spectatoare au urmărit reprezintația până la sfârșit, cu un deosebit interes, din atitudinea lor rezultând că se distrează bine.

După spectacol, sau dus la hotel „Imperial", iar a doua zi dimineață reginele și domnița au plecat cu automobilul spre Germania.

Viena regretă că această vizită s'a produs in mod secret și n'a putut oferi oaspeților primirea cuvenită.

Congresul liberal din Bălți
sub preșidenția d-lui George Bratianu

Primul congres al liberalilor georgiști din Basarabia, care a avut loc eri la Bălți, a intrecut așteptarile. Delegații din județ și intreaga Basarabie, s'au ridicat la peste 2000 persoane.

Congresul a fost deschis de d. Efimie Popovici șeful liberalilor georgiști din Bălți și organizatorul congresului.

Au vorbit pe rând aducând salutul organizațiilor către congresiști d-nii decan Crinesky-Hotin ; V. Secara-Tighina ; dr. Sărbulescu — Chișinau, care arată că d. George Brateanu va fi salvatorul țarei ; Sarațeanu—Izmail ; Popovici-Cahul, Parintele Bâlteanu protoereul Bălților, învațator Erima—Bălți, dr. Miler-Cluj, Rusu sătean din Bălți, prof. Sterie Diamandi, Flondor-Bucovina ; Georgescu București, Mavrocord t Botoșani și Vasilescu Prahova. Eșenii au fost reprezintați prin d-nii Xenofon Eraclde. prof. Tafrali și Const. Toma care a făcut un lung și interesant expozeu asupra situației zilei.

Vorbind de lupta lăuntrică din Partidul liberal, d. Toma arată că nu se poate exclude pe fiul fostului sfetnic al Tronului pentru că vrea să fie alaturi de rege. Astfel ar treou. exclus din partid și d-nii Vintila Bratianu și Duca pentru că și ei s'au pus la dispoziția M. S. Regelui.

*

A urmat apoi discursul mult aplaudat al d-lui **prof. George Brateanu**, care a aratat ca atitudinea tatarn că a vechei conduceri liberale, se ilustrează și astăzi printr'o propagandă de ponegrire a Coroanei. Vechii conducatori își inchee acum cariera politică ; dar partidul reorganizat pe baze noi, va propăși spre binele țării.

La urmă s'a votat următoarea

Moțiune

„Partidul Național-Liberal de sub conducerea d-lui George Brătianu, intrunindu-se în congres astazi 27 Iulie 1930, la Bălți, cu delegații din Basarabia și în fața reprezintanților acestui partid din intreaga țară, aseultând cuvântările ținute, aduc cu toată dragostea și căldura omagiul lor de devotament Majestăței Sale Regelui Carol II. In preajma nouei îndrumări spre binele țărei, urăm Majestăței Sale Regelui domnie lungă și glorioasă, ne legăm a urma pe d. George Brătianu in nobila și patriotica acțiune ce a întreprins conștiinților din întreaga țară și in deosebi în părțile răsăritene ale Moldovei lui Ștefan cel Mare.

Insuflețiți de aceste sentimente, din adâncul sufletului nostru strigam să trăiască M. S. Regele Carol II, Trăiască Domnul Gheorghe Brătianu, Trăiască România Mare, întregită și pe veci nedespărțită".

S'a expediat apoi o lungă telegrame M. S. Regelui Carol II, după care a avut loc un banchet de 1000 persoane.

*

La ora 5 s'a ales :

Delegațiunea permanentă a Județului Bălți, compusă din d-nii : Efimie Popovici Preșcdintele organizațiunei, Constantinescu Victor, secretar general, Preotul Ion Balteanu, M. Gazi, M. Stavila, M. Filonov, Z. Topaghin, Selcovnicov, Gh. Rusu, F. Vladiuc, Cernăuțanu, C. Cervac, S. Blicle, S. Grigoriev Iftemi Rotaru, Ion Ignatic, Donic Alaci, David Bai, Veselovschi Vasile.

x **O descindere.** — Se știe că odată cu arestarea în Iași a avocatului Zambra, care este învinuit că știa de proectul atentatorului Beza, poliția ieșană a fost delegată cu o descindere la moșia d-lui Zambra dela Hermeziu,

Descinderea a ținut timp de patru zile, fiind făcută de d. Gr. Botez, șeful siguranței judiciare. Dosarul acestei descinderi a fost trimis ieri siguranței generale.

x *Din Bălți* ni se comunică următoarele :

La poliția de acolo s'au prezintat șefii comunității evreești, arătând că au primit vizita elevului Al. Rotaru dela școala normală din Bălț, care s'ar fi oferit a face spionaj printre cuziști, în favoarea evreilor.

Evreii au refuzat oferta, depunând scrisoarea lui Rotaru la poliție. S'a intreprins o anchetă.

x Cabinetul III instrucție a emis Sâmbătă mandate de arestare contra săteanului Gheorghe Gherghici și cei trei fii ai lui, toți din Fântânele-Andrieșeni, acuzați că au ucis pe vecinul lor Gh. Zmetici.

Mandatele lor vor veni spre confirmare azi, in fața tribunalului.

INFORMAȚIUNI

x *Un dig la Prut.*— Ministerul lucrărilor publice a aprobat construirea unui dig la Prut în dreptul satului Măcărești din jud. Iași, pentru apărarea acestei regiuni amenințate contra inundațiilor.

Executarea digului se va face în cursul actualei campanii de lucru, și va costa jumătate milion lei.

x *Colonia școlară* — Pentru colonia școlară dela Techirghiol s'au înscris până acum câte trei copii din județele : Tutova, Roman, Tecuci și Fălciu.

Prefectura Vaslui a comunicat că nu va putea trimite copii în colonie, din cauza lipsei de fonduri.

x Tribunalul Comercial s'a pronunțat în cererea de omologare a concordatului solicitat de Banca „Uniunea Română". Tribunalul a admis contestația ridicată de unii din deponenții băncii și în consecință, a respins cererea de concordat ; dar a găsit că nu este cazul ca banca să fie declarată în faliment.

Banca „Uniunea Română" a făcut imediat apel la Curte.

x *Parchetul* a deferit Sâmbătă instrucției, cu concluzii de arestare, pe bandiții Sandu Lazăr, Mihai Dumitru, Petre Polican și Ion Horciuc, autorii tâlhării de pe șos. Iași-Lețcani.

Deasemenea au fost înaintați instrucției pungașii minori Eugen Drusciuc, Fred Mandovici, Petre și Ilie Ovanciuc și Ion Vidrașcu, autori a 20 spargeri și furturi în localitate.

x D. A. Băleanu, inspector șef la inspectoratul școlar de pe lângă directoratul Moldovei, a plecat ieri după amiază la București pentru a rezolva mai multe chestiuni ce privesc inspectoratul local.

Deasemenea d-sa se va interesa la ministerul de instrucție despre casarea examenului de limba latină dela liceul Național, întrucât d-sa n'a fost înștiințat despre acest fapt.

x Legiunea de jandarmi ne roagă să arătăm că s'a făcut o eroare cu cazul dela Erbiceni Iași.

D. Ion Haraga din localitate, nu a avut și nu are nici o legătură cu femeia care și-a abandonat copilul, d-lui fiind numai cumnatul ei.

x A fost retrimisă ospiciului din Socola femeia Elena M. Iancilescu care a evadat de câteva zile dela acel spital și umbla pe străzile Iașului.

x D-ra Dr. Ortansa Olărescu reîntorcându-se în ziua de 8 August din viligiatură, își reia consultațiile la Regie.

x In ședința de ieri a Comunității israelite din localitate, d. av. B. Kelpner a fost numit secretar general al comunității.

x Doctorul **BRENER** *specialist mamoș*, boli de femei, consultații dela 2 până la 4 p. m.

x **Intruniri averescane.** — Conform ordinelor dela centru, averescanii ieșeni au inceput propaganda în județ.

In acest scop au avut loc ieri întruniri la Gropnița, Mălaești și Larga, unde au vorbit d-nii P. Pogonat, N. Petrea și C. Sion.

Deasemenea a avut loc câte o întrunire la Andrieșeni în prezența d-lui C. Căpriță și la Rediul Mitropoliei și Rediul lui Tatar în prezența d-lui Matache Georgescu.

Averescanii ieșeni sunt foarte mulțumiți de felul cum au fost primiți de săteni.

x *Aveți coșuri, pete, pistrui ? Intrebuințați in mod regulat* **Crema de Lăcrămioare de noapte** *și veți fi pe deplin satisfăcuți.*
Depozit : Farmacia Dr. Beceanu Piața Halei, Iași.

SCENĂ DE GELOZIE...
(Continuarea din pagina I-a)

(Continuarea din pagina I-a)

coajă, și regisorul nostru, ca să-i facă plăcere, îi aduce într'o zi un kilogram din aceste producte indigene, într'un coș cărămiziu de hârtie groasă.. Total, cu coș cu tot, prețul cadoului s'a urcat la 50 de lei... I-le pune în cabină, și se retrage, discret... Presupusa iubită, dă de ele odată cu deținătoarea legitimă a cadoului... Se face tricoloră pe figură, schițează un gest de tragedie și cearcă să leșine... Cealaltă, rămâne în defensivă, așteptându-se la un atac intempestiv... ca două mâțe înainte de luptă, fiecare începe a mormăi ceva, și, prudentă, deținătoarea cadoului, pleacă din cabină, pe motive că trebue să se spele pe dinți...

Regisorul, știindu-se inocent, habar n'avea de chestie...

Spectacolul a trecut, din fericire, in liniște. Când să plece acasă, presupusa iubită, spune presupusului iubit s'o conducă (îi vorbea pentru a doua oară...). El, imprudent, acceptă... Ajung la domiciliul duduiei... Ea il poftește în casă.. El (imprudent) intră... Ea, încuie ușa... El, prostit, nu sare la zăvor, ci se uită (imprudent) la dânsa.

Ea încrucișează brațele, răzbunătoare, și urlă :

— Apoi bini săcături, mă faci di râs ?..

(El imprudent, tace...).

— ...Pi onoarea me, daci n'am sî-ț fac una, sî urli tăt tîrgu...

...și aceste z se, pune mâna pe-o scrumieră, și i-o aruncă, femeește, ochind în direcția nasului... Regisorul o ia la goană prin odaie și nimerește subt pat, intre o păreche de papuci roșii și o cutie de pălării, verde... Văzând că nu-i chip să-l scoată din strategica sa retragere, „iubita înșelată" își dă drumul de-odată din picioare, căzând, adica leșinată...

...Din pod, subt puterea izbiturii, s'a desprins o lostopană de tencuială, cât o frunză de paiagină...

..Duduia a prins a plânge cu sughițuri, spațiate metodic...

Regisorul s'a furișat până la la ușă, și cu mișcări perfide, profitând de neatenția îndureratei, a șters-o...

...A doua zi, a treia și a patra, regisorul n'a mai dat pe la spectacol, de frică...

*

Acesta-i un fapt ca oricare altul. Dovedește însă, că dacă o femee, fără să aibă afaceri de dragoste nici cununie cu unu', poate să-l bage în toți sperieții, numai să nu creadă lumea că i-s'au pus coarne, apoi de ce-i capabilă legitima într'o asemenea ocazie..?

Căldura face mari boclucuri...

...Marele Arhitect al Universului a construit, pe semne, pe femee, în anoptimp răcoros, cum fac croitorii haine de postav, pentru iarnă...

Croitorii, însă, pentru vară fac haine de pânză subțire...

...Marele arhitect al Universului ar fi trebuit să facă și o femeie specială pentru sezonul de vară...

Alexandru Pogonat

Vizitați **Băile Oglinzi**
(Jud. Neamtz)
PERLA MOLDOVEI

Cea mai frumoasă și mai convenabilă stațiune balniară și climaterișă. — Renumitele băi de sare — inhalație — hidroterapie.

Stațiunea este situată la o altitudine de 500 m. și înconjurată de păduri de brazi — plajă, distracții, cazinou, restaurante, cinema, orchestră, excursiuni, etc.—Reducere pe C. F. R. 50 la sută.

Sezon 1 Iunie — 30 Septembrie
Informațiuni la Administrația Băilor.

SUDEX este un excelent remediu contra sudoarei abundente, la mâini, picioare etc. contra opăriturilor și contra exemelor umede.

SUDEX este o pudră antiseptică și sicativă.

SUDEX scade în mod simțitor secrețiunea sudoarei și face ca mirosul displăcut să dispară imediat.

SUDEX este un produs de eficacitate experimentată și nu vatămă pielea.

Depozit general : Farmacia Curței Regale FRAȚII Dr. KONYA
Succesor Dr. EMIL GROZEA, Iași

Doctor M. HELD
BOLI INTERNE
Genito-urinare — Sifilis
Consultă zilnic dela 8-11 și 3-8
VINDECĂRI RADICALE
după cele mai
NOI METODE ȘTIINȚIFICE
Tratamentul Varicelor prin Injectii (metoda Prof. Sicard)
Reducere pentru funcționari și muncitori
str. Anast. Panu No. 24 etaj
Intrarea prin boltă

NOUI PODURI DE BETON
PESTE PRUT, SIRET ŞI BISTRIŢA

La Casa Autonomă a drumurilor, din localitate, s'au întocmit trei proecte interesante pentru construirea a trei poduri pe principalele artere de comunicaţiune din Moldova; iar una din construcţiunile acestea privind direct Iaşul.

Proectele acestor lucrări au fost înaintate ministerului de comunicaţii şi aprobate.

Podul spre Broşteni

O interesantă construcţie care va fi începută curând va fi acea a podului dela Zahorna (jud. Neamţ) depe şoseaua Piatra-Broşteni, spre domenille regale ale A. S. R. Prinţului Nicolae.

Podul acesta de peste Bistriţa, se va construi în beton armat, şi va avea o lungime de 100 metri.

Suma totală ce se va cheltui la această lucrare se cifrează la 20 milioane lei.

Un nou pod la Ungheni

Interesantă pentru Iaşi însă va fi construcţia unui alt pod pe şoseaua Iaşi-Chişinău la Ungheni.

Noul pod proectat se va înălţa lângă actualul pod de cale ferată şi va fi construit tot din beton armat, iar partea de deasupra din fier.

Şi această lucrare va necesita tot suma de 20 milioane lei; însă datorită aglomeraţiunei de lucrări pe deoparte şi lipsei mometane de bani pe de altă parte, executarea podului dela Ungheni va fi inaugurată în primăvara viitoare.

Alte lucrări

...deasemenea importante şi care au fost aprobate urmând să fie executate în actuala campanie de lucru, sunt podul de la Paşcani la care Casa Autonomă va contribui cu opt milioane lei, iar direcţia c. f. r-ului cu o sumă egală.

Şi în fine o lucrare despre care se interesează mulţimea de călători, este refacerea podului de la Timişeşti de peste Siret, care va costa 1 milion lei şi va începe în cursul săptămânei acesteia.

D-nii director I. Tudor şi ing. şef C. Grigoriu au întocmit toate lucrările preliminare şi au dat dispoziţiuni pentruca executarea construcţiunilor arătate mai sus să meargă cu facilitate.

DRAGU

AVIOANE DIN CLUJ
IN VIZITĂ LA IAŞI
Un interesant raid aerian

O patrulă de avioane din Cluj a căpătat autorizaţia dela Ministerul armatei, să facă un raid pe distanţa Cluj—Galaţi—Iaşi—Cluj.

Avioanele au decolat azi dimineaţă la ora 5 de pe aerodromul din Cluj, luând direcţia spre Galaţi unde au aterisat în condiţii bune. După două ore, aviatorii clujeni şi-au reluat zborul spre Iaşi unde au aterizat la ora 10 şi jumătate.

In localitate, aviatorii s'au întreţinut cu camarazii lor cu care au luat masa comună la aerodromul Abator.

După amează, oaspeţii continuă raidul spre Cluj. Zborul s'a făcut în condiţii minunate, deoarece atmosfera e favorabilă.

Poliţieneşti

Un cadavru misterios
pe şesul Socolei

Locuitorul Dumitru Diac din şos. Ţuţorei 34 a înştiinţat poliţia că pe şesul Socolei, pe linia ferată spre Ungheni, a zărit cadavrul unui necunoscut. Din cercetări s'a stabilit că acest cadavru, este al unui om, între 30 şi 35 ani, şi purta în jurul gâtului o curea, cu care se pare că s'a strangulat.

Tâlhar ucis

Sergentul de poliţie Ioan Stavrescu a zărit pe str. Bularga 4, un individ care purta o buccea lucruri. Fiind somat, hoţul s'a predat. In buccea se aflau lengerii.

Individul a fost uşor recunoscut: el este periculosul spărgator V. Sfedu din şos. Ţuţorei.

Condus spre poliţie, hoţul ajungând pe str. Mihnea, a aruncat bucceaua în picioarele sergentului, care impiedicându-se, a căzut. Hoţul a rupt-o la fugă. Dar sergentul s'a ridicat repede şi a somat pe hoţ să se oprească, după care a tras în el un glonte de revolver.

Hoţul lovit în spate a căzut mort la pământ, în dreptul casei Nr. 16. Din ordinul parchetului, cadavrul a fost transportat la morga.

Descindere

La casa poporului din str Socola 60, s'a făcut ieri o descindere ridicându-se registrele cu numele şomerilor. Cu acest prilej a fost arestai basarabeanul M. Gheorghiţă din Soroca, care nu avea acto la el.

Repausul duminecal

Ieri Duminică s'au încheiat alte 25-30 procese verbale de contravenţie la legea repausului.

Crimă

Au fost arestaţi locuitorii Simon Ivanciuc şi M. Scutaru din Calea Galatei 20, acuzaţi de crimă:

Ei au înjunghiat în timpul unei cerce pe vecinul C. Jabor, lovindu-l grav în spate.

Victima a fost internată în spital.

Lovit şi jefuit

Locuitorul Simon Roşu din str. N. Gane, s'a plâns poliţiei că fiind lăsat paznic de d. Aschenazi, s'a pomenit, ieri noapte cu doi indivizi înarmaţi, care i-au cerut cheile casei.

Refuzând, el a fost grav maltratat.

Căzând în nesimţire, hoţii i-au luat din buzunar 720 lei.

Diverse

— D-na Ana Niculescu din str. Ioan Creangă a reclamat că proprietarul ei Th. Vemţel ar fi maltratat-o şi a dat-o afară din casă.

Furturi şi arestări

— A fost arestat în Piaţa Unirei tânărul Th. Băileanu, care a furat dela d-na Bojorovschi, pe când se aflau la bărărie, o gantă cu câteva mii lei.

Geanta cu bani a fost găsită la hoţ.

— Poliţia a arestat pe cunoscutul spărgător N. Samoil din str. Ciurchi 20, prins în locuinţa d-nei Rebeca Leizer din str. Anastase Panu.

— Dl. I. Grigoriu din str. Ciurchi a reclamat că a surprins nişte hoţi în casa lui.

La alarma dată, hoţii au fugit.

— Necunoscuţii, aflând că gospodarul Herş Avram din Calea Gălăţanu 12 este plecat din localitate, au spart un geam şi au golit casa.

— D. Alfons Maer din str. Nemţească a reclamat că lăsând un geam deschis, în timpul nopţii i s'a furat un costum în care avea şi o mare sumă de bani.

— D. I. Taler din str. Costache Negri a reclamat că i s'a furat un primus şi un fier de călcat din atelierul său.

REP.

Apa din bazinul de înnot de la Strand se primeneşte continuu în timpul zilei şi se desinfectează de trei ori pe săptămână.

LUNEA, reînprospătarea şi desinfecţia se face radical când Basinul de înnot şi plaja sunt închise.

Se înmulţesc pruncuciderile în judeţul Iaşi
Alte două cazuri

Dela un timp încoace pruncuciderile în judeţul nostru au început să se înmulţească simţitor.

*

Astfel astăzi au fost aduse la cunoştinţa legiunei de jandarmi două noui pruncuciderl.

Mai mulţi copii din com. Truşeşti pe când se aflau pe câmp cu vitele la păscut, au găsit o lădiţă mică.

Copiilor li era frică să deschidă lădiţa şi de aceia au ascuns'o; iar seara au adus'o în sat. Aici mai mulţi săteni adunaţi au deschis lada, găsind năuntru cadavrul unui prunc nou născut de sex bărbătesc.

Imediat au fost înştiinţaţi jandarmii care au început cercetări peutru descoperirea mamei denaturate.

*

In curtea femeiei Aglaia Sfarag din com. Stânca s'a găsit îngropat cadavrul unui prunc de câteva zile.

Din cercetările făcute, s'a stabilit că mama criminală este chiar femeia Aglaia Sfarag care a fost arestată.

Rep.

Viaţa teatrală...

Astă-seară la „Select"
premiera revistei „UNA GRASĂ... ALTA SLABĂ"!..

O anonimă sau poate... un anonim,--pseudonimul *Donna Clara* — a trimis *Teatrului Vesel* o revistă spre reprezentare. Repertoriul acestui tearu, deşi ticluit din vreme, din pricina „noului" pe care Dona Clara il aduce în manuscrisul trimis, — a suferit o schimbare. *„Una grasă... alta slabă...* a ocupat afişul înaintea altei reviste, proectată a fi jucată în intervalul 28 Iulie—3 August.

Lăsăm textul la...aprecierea publicului spectator, care astă-seară va aplauda o necunoscută sau... un necunoscut..

D-nii *Tasse Moşoianu, Iustin Handoca, Victor Handoca*, d-nele *Angela Mateescu, Emilia Moşoianu* şi restul, servesc luerarea cu mijloace noi de realizare. Pictorul *Ion Sava* a făcut decorurile, iar maestrul *Mischa Laufer* orchestraţia.

p. gr.

O INFAMIE

O gazetă-revolver publică o aşa zisă chitanţă facsimil de proveniență nemţească, care pretinde că marele defunct A. A. Badareu ar fi luat bani dela nemţi în anul 1915!

Asemenea ticluire naivă (cu chitanţă!) absolut fără nici un sens, se produce acum când mortul nu se mai poate apăra.

Impotriva lui Marghiloman, sistemul a fost utilizat cel puţin când omul era în viaţă, şi a putut respinge prompt acuzaţia.

„Chitanţa" e bătută la maşina Yost şi are adăogat jos un timbru cu semnătura lui A. A. Badareu. Din facsimil, semnătura nu-i destul de citeaţă; dar pare a fi o plastografie.

Dacă însă din original ar reeşi autenticitatea semnăturei, e suspect cum ea se circumscrie pe un timbru care poate fi lesne dezlipit şi lipit de pe un act pe altul.

E deci presupunerea verosimilă că o bandă de profitori, în timpul neutralităţii şi a corupţiei, a lucrat în acord cu unii agenţi germani, falşificând semnături ale unor bărbaţi politici români şi exercând astfel de bani, statul german

O primărie sechestrată
Sătenii contra secretarului comunal

Sculeni 28. — Sătenii din Cioropcanii-Noi (jud. Balţi) sunt agitaţi contra d-lui P. Subotin, secretarul comunal.

Un grup de săteni, în frunte cu d. T. Bainitky ajutor de primar, au pus lacăt pe uşa primăriei, somând pe secretar să părăsească serviciul. Secretarul a pus şi el lacăt şi a părăsit satul.

Autorităţile au început cercetări.

INFORMAŢIUNI

x *Primăria anunţă, printr'un ziar, că n'au fost sporite salariile ajutorilor de primar.*

Rugăm primăria să lămurească pe cetăţeni: ce salarii şi diurne primeau **în total** *ajutorii de primar, până mai ieri; şi cât primesc asătăzi?*

Este indiferent sub ce formă primesc. Interesează numai **cât.**

x La prelectura locala s'au început lucrările de împărţire a jud. Iaşi în circumscripţiuni notariale, după noua lege ad-tivă.

x *Suntem rugaţi să arătăm că este inexactă informaţia apărută în „Lumea" de astăzi, cum că la şedinţa delegaţiei permanente de Sâmbătă seara la clubul liberal, d. George Bratianu ar fi afirmat că agitaţiile antisemite ar fi provocate şi întreţinute de unele persoane din anturajul vechei conduceri liberale.*

D. George Bratianu s'a referit la informaţiuni care arată că, **din cercurile vechei conduceri liberale continuă şi astăzi campania anti-monarhică.**

x Minist. Interne a cerut prefecturei să întocmească un tablou general de totalul veniturilor şi cheltuelilor înscrise în bugetul pe 1930 de către unităţile administrative: sate, asociaţii şi comuni.

x **Ieftenirea pînei.**— *O ordonanţă a municipiului, aduce la cunoştinţa populaţiei, că începând de la 1 August a. c. pâinea albă a fost ieftinită cu 1 leu la kilogram.*

x Legiunea de jandarmi a înaintat parchetului pe femeia Maria Alexandra din Covasna-Iaşi care este acuzată că şi-ar fi provocat un avort.

x In grădina „Mărăşăştii noi" din strada Elena Doamna, a avut loc eri după amiază o întrunire, convocată de către comitetul de acţiune al noiei **comunităţi evreeşti occidentale din Iaşi.**

A prezidat d. **Calman Mayer** şi au vorbit d-nii **av. A. Dumbravă, M. Blau, I. Bembasat, Carol Drimer etc. care au atacat actuala comunitate.**

x Hoţii s'au introdus astă noapte în beciul băcanului Marcu Grünberg din şos. **Păcurari 27, furând o însemnată cantitate de marfă.**

x **Distribuirea premiilor cetitorilor ziarului „Opinia" va avea loc Duminică 3 August, ora 10 dim. în sala Sidoli.**

Toţi acei care posedă bonuri să se grăbească a le preschimba la administraţia ziarului, în fiecare dimineaţă între orele 8—12.

Bonurile galbene eliberate de administraţia ziarului dau dreptul posesorilor la o intrare complect gratuită la cinematografele Sidoli sau Elisée în intervalul 4—11 August.

x **Ilegalităţi.** — Tânărul Saul Solomon ne informează că, aflinduse Sâmbătă seara cu un muncitor pe str. Cuza Vodă au fost acostaţi de un agent de siguranţă şi transportat ambii la localul Siguranţei. Acolo, Saul Solomon a fost apostrofat şi bătut de un comisar. Abia a doua zi la prânz, Solomon a fost pus în libertate, negăsindu-se nimic împotriva lui.

x Un puternic incendiu a izbucnit astă noapte la casa locuitorului Grigori Serghie din com. Ţiganaşi —Iaşi.

Focul a distrus complect casa, un şopron cu ceriale, un grajd cu vite, mai multe stocuri de fân precum şi mai multe obiecte casnice.

Pagubele întrec suma de 200 mii lei.

Focul a luat naştere dela coşul bucatriei care a fost rau construit.

Vizitaţi strandul dimineaţa în special, când, între orele 8—11, razele soarelui sunt mai eficace de cât în restul zilei.

x In vederea aplicării legii prin care se intervin cultivarea de hibrizi producători directi. Ministerul de Domenii a pus în vedere prefecturei judeţului sa se aducă la cunoştinţa tuturor dispoziţiile din lege şi să ia măsuri ca, în termen de 3 luni, toţi proprietarii care au suprafeţe cultivate cu hibrizi, să le declare.

x **Camera de Comerţ** din localitate, a întocmit un detailat raport pe care-l va înainta forurilor superioare, în legătură cu noile impozite create prin legea drumurilor.

Raportul precizează că în situaţia actuală, când comercianţii sunt impuşi la biruri grele şi vânzarea este aproape inexistentă, noile dari create prin legea sus pomenita, constuiesc o nouă pacoste pe capul comerţului în suferinţă şi conchide că alături de celelalte Camera de Comerţ din ţară, va lupta pentru înlăturarea definitivă la noului împozit.

x **În conformitate cu noua lege sanitară, nici o autorizaţiune pentru deschiderea de localuri publice indiferent de destinaţiunea ce li s'ar da, nu se va mai acorda pe viitor decât de consiliul de higienă— atât în oraş cât şi pentru judeţ. Taxa de timbru este 660 lei; iar taxa de autorizaţiune variază între 500—10.000 lei.**

x Pentru primele zile ale lunei August, s'a hotărât convocarea noului consiliu de higienă al oraşului, care se va constitui în conformitate cu noua lege sanitară, în vigoare.

Prima şedinţă a noului consiliu, va fi prezidată de către d. primar al municipiului, P. Bogdan.

BANCA EMANOIL MARCOVICI

IAŞI, Strada Ştefan cel Mare No. 15

PRIMEŞTE DEPOZITE SPRE FRUCTIFICARE
ELIBEREAZĂ CARNETE DE ECONOMIE
FACE TOATE OPERAŢIUNILE DE BANCĂ,
AVÂND LEGĂTURI ŞI CORESPONDENŢI IN
INTREAGA ŢARĂ ŞI STRĂINĂTATE
CUMPĂRĂ ŞI VINDE TITLURI ŞI EFECTE IN
CONDIŢIUNILE CELE MAI AVANTAJOASE

Comunitatea Evreilor din Iaşi
COMUNICAT

Atragem deosebită atenţie populaţiunei evreeşti din localitate asupra celor ce urmează:

1) A nu da crezare, căci nu corespund întotdeauna realităţei decât acelor informaţiuni care sunt comunicate şi subscrise de reprezentanţa Comunităţei.

2) Că de oarece încă nu s'a terminat cu impunerile şi nici nu se poate şti exact cum vor merge la început încasările, epitropia dorind să evite nemulţumirile şi tulburările mersului obişnuit al instituţiilor obştei — tulburări inerente oricărei perioade de tranziţie — va face toate sforţările *pentru a prelua imediat de la Septembrie asupra sa întregul buget al tuturor şcolilor,* urmând ca apoi pe măsura posibilităţei să subvenţioneze sau să preia celelalte instituţiuni.

Pentru acest scop populaţia evrelască este rugată a nu refuza pentru moment concursul său instituţiunilor, ştiind că la cerere aceste sume plătite, vor fi ţinute în seamă şi scăzute eventual din sumele ce vor avea de plătit către comunitate.

Reprezentanţa Comunităţei

PIESE ORIGINALE
CHEVROLET
LA PREŢUL FABRICEI LE GĂSIŢI NUMAI LA
„Moldova Comercială"
agent autorizat pentru auto-Chevrolet

x In legătură cu manifestele găsite pe str. Socolei, au fost conduse la poliţie rusoaicele Raschela şi Malca Vascoboinic, originare din Durov-Lituania şi domiciliate în str. Socola; şi Herşcovici Fischel, originar din Ştefăneşti.

In cursul zilei de ieri s'au făcut câteva descinderi pentru descoperirea autorilor manifestelor comuniste.

x Primim:

Toţi funcţionarii C. F. R. care au fo t trecuţi dela serviciul M. la serviciul L. D. sunt rugaţi a lua parte în ziua de 4 August la cosfătuirea ce va avea loc pe peronul gării Iaşi pentru a da în judecată direcţia generală C. F. R. în scop de a-şi scoate reţinerile de salar pe anii serviţi în serviciul de mişcare, sau să fie reprimiţi în serviciu la porturile vechi.

Elita Iaşului şi-a dat întâlnire în astă-seară la
LOLITA

PUBLICAŢIE

Parohia Bisericei „Sfântul Neculae" de sus cu filiala Cuvioasa Paraschiva din Iaşi, face cunoscut că în ziua de 3 August a. c. se va ţine ultima licitaţie publică în cancelaria Parohiei din str. Păcurari 6, pentru vânzarea materialului lemnos: tablă, uşi, ferestre etc., provenite din dărămarea imobilului proprietatea sa (fost ocupat de Comisia I-a).

Doritorii se pot adresa în orice zi pentru informaţiuni.

Se vând şi în parte.

Grădina Select şi Sala Sidoli
cu începere de astăzi
Luni 28 Iulie şi în zilele următoare
Faimosul ansamblu:
Ramon Novaro, Ioan Crawford, Anna May Yong, Ernest Torrence
în marea premieră
SÂNGE PĂTIMAŞ
Seara în grădină
Premiera hiper-revistă
UNA GRASĂ... ALTA SLABĂ...
de Donna Clara
Preţurile obişnuite reduse
Montare fastuoasă
Cuplete savuroase

x Părinţi, îngrijiţi-vă copiii *slăbiţi şi anemiaţi de munca şcolii, dându-le* „Sirop Iodoferat Werner", *contra anemiei, scrofulosei, ghindurilor. —Depozit: Farmacia Werner, Iaşi, Piaţa Unirei.*

ECOURI

x D. *Profesor Dr. E. I. Mironescu,* rămânând în localitate, dă consultaţii în fiecare Marţi, Mercuri, Joi şi Vineri dela 3—5 d. a. str. Albineţ 21.

x Cel mai sigur şi mai rentabil plasament se face actualmente prin cumpărări de efecte româneşti în condiţiunile cele mai avantajoase la BANCA EMANOIL MARCOVICI, Iaşi, str. Ştefan ce Mare 15.

x *Profesor Dr. Hortolomei rămâne în Iaşi şi consultă zilnic între 3—5 p. m. la birou în str. Cuza-Vodă No. 42 şi operează la clinică.*

x **Baturin** *vă uşurează de chinul insuportabit cauzat de bătături.*

Depozit: Farmacia Dr. Beceanu, Piaţa Halei, Iaşi.

x Vineri 25—VII a avut loc în cercul restrâns al familiei căsătoria d-lui Locot. Niky Orăşanu cu d-ra Coculica Arabu, fiica d-lui Col. Arabu.

x Aseară, s'a celebrat la Biserica Sft. Spiridon, căsătoria religioasă a d-rei Duţa Gavrilaş cu d. N. Blanariu.

Nuni au fost d-na şi d. av. C. Toma. S'a petrecut apoi la locuinţa d-lui Gavrilaş până în zori de zi.

x *Dl. Dr. V. Cerchez, dă consultaţiuni şi operează bolile de ochi, tot timpul verei, în cabinetul d-sale str. Lăpuşneanu 31 orele 2—5.*

x *Un ten* catifelat şi limpede expresia unei figuri cu adevărat tinere, fragede şi sănătoase, se obţine numai cu crema de zi Khasya Depozit: Farmacia Pollak, strada Ştefan cel Mare.

Cetiţi reclamele din reviste
Ascultaţi orice aparat de radio
Nu vă decideţi însă
până nu aţi ascultat măcar odată aparatele noastre
Phllips, Tungsram, Telefunken, Minerva, Kapsch, Zerdik, Te-ka-De
Auto Radio Mercur
str. Lăpuşneanu 30

LABORATOR
SPECIAL PENTRU ANALIZE MEDICALE
Dr. I. NIMEREANU
Director Dr. L. Diaca
Str. Lăpuşneanu 29
Execută orice analize medicale

x *Inainte de a pleca la băi sau la ţară, abonaţi-vă la ziarul „Opinia". Abonament lunar Lei 100.*

ULTIMA ORĂ

MAI MULTE AEROPLANE AU CĂZUT
LA MEETINGUL DE AVIAŢIE DIN BRAŞOV
PRINŢUL NICOLAIE A FOST IN PRIMEJDIE
— DISPARIŢIA UNUI AVION DIN IAŞI. — NUMEROASE ACCIDENTE —

Braşov 28.— Ieri dimineaţă a [illegible] loc marele meeting de aviaţie la care au participat aviaţia militară, aviaţia civilă şi societatea „Arpa". Demonstraţiunea s'a făcut în prezenţa M. S. Regelui. Au asistat aproximativ 100.000 oameni.

Meetingul s'a desfăşurat în condiţii foarte nefavorabile; s'au prăbuşit câteva aeroplane şi s'au produs unele accidente, dar se pare că nu sânt victime omeneşti.

Prinţul Nicolaie în primejdie

A. S. R. Principele Nicolaie a plecat ieri dimineaţă la ora 4 şi jum. din Constanţa, cu un avion „Potez", condus de căpitanul Rusescu. Avionul a aterisat la Bucureşti, unde a luat benzină; apoi a continuat zborul spre Braşov. Deasupra Sinaei avionul a întâlnit curenţi descendenţi şi goluri de aer, care au făcut zborul foarte periculos.

La un moment dat, avionul [illegible] să se prăbuşească. Cu [illegible]ordinare, pilotul [illegible] să din zona pe[illegible] sosit la Braşov [illegible] Regele Carol a îm[illegible]ţişat pe principele Nic[illegible]

Magazinul GH. FOTE[illegible] Str. [illegible]

Un avion din Iaşi dispărut

La ora 10 au sosit două avioane din cele trei care plecaseră dela Iaşi. Aviatorii au înştiinţat că aparatul condus de locotenent Cucer a dispărut în munţii Moldovei şi nu mai ştiu nimic de soarta lui. S'au dat imediat dispoziţii pentru a se face investigaţiuni.

Ciocnire de avioane

La ora 10 au început probele, care s'au făcut în condiţii atmosferice nefazorabile.

Două avioane „Spad" s'au ciocnit la aterisare, sfărâmându-şi planurile. Dar piloţii au scăpat neatinşi.

Avionul, pilotat de plutonierul Angheluţă, s'a lovit de un dâmb şi a capotat, sfărâmându-şi elicea şi rezervorul de ulei. Pilotul s'a ales cu leziuni.

La clasarea concurenţilor, în împrejurări nelămurite, echipa din Iaşi a fost descalificaă. Din cauza penalizării echipei ieşene, cupa „Arpa" a fost atribuită echipei Buzău.

Trei aeroplane se prăbuşesc

Predeal 28.—In drum spre Braşov se aflau ieri dimineaţă două avionete „Farman"; una condusă de inginer Cociaşu şi alta de d. Balş.

Din cauza curenţilor atmosferici, deasupra Buştenilor, avionetele s'au coborît până la 100 metri. Piloţii au trecut prin momente de groază, ne mai putând stăpâni cârma. In dreptul Predealului, avioneta condusă de d. Cociaşu şi în care se mai afla un pasageri s'a prăbuşit. Avionul a fost avariat şi şi-a rupt helicea, iar aviatori, au scăpat neatinşi.

A doua avionetă condusă de d. Balş şi având un pasager, s'a prăbuşit lângă s[illegible] Malul-Ursului. Aparatul a fost avariat, dar aviatorii au scăpat cu viaţa.

Din valea Timişului se anunţă că un avion a căzut în pădure. Se crede că este un avion civil al şcolii Caetacuzino.

S'a trimis imediat armată pentru căutarea avionului, dar până acum nu i s'a dat de urmă.

Locotenentul Cucer s'a înapoiat la Iaşi

Interesându-ne la flotila I aviaţie, ni s'au comunicat următoarele:

D. locot. Cucer a întâlnit o pătură groasă de nouri deasupra munţilor Vrancei. S'a ridicat cu avionul deasupra nourilor, dar şi-a pierdut direcţia şi din cauza condiţiilor atmosferice defavorabile, a trebuit să aterizeze pe un platou. D. locot. Cucer s'a înapoiat spre Iaşi, unde a sosit aseară în condiţii bune.

Grav accident
de automobil

Târgovişte 28. — Un grav accident de automobil s'a întâmplat ieri pe şoseaua Rucăr-Târgovişte. O camionetă condusă de dl. Al. Dumitrescu care era beat, s'a răsturnat în şanţ, prinzând dedesubt trei cetăţeni din Zimnicea, o domnişoară şi o femeie cu trei copii. Toţi sânt răniţi; dar Al. Dumitrescu, Florea Dumitrescu şi Gh. Rusu se află în stare foarte gravă.

Crimă la chef
în marginea Iaşului

Pe când locuitorii V. Costin, M. Scutaru şi Inaniu chefuiau la cârciuma Zoicescu din calea Gălăţei a izbucnit o ceartă între aceştia şi locuitorul Constantin Gaber. La un moment dat, cearta a degenerat în bătae. Cei trei chefiii au tăbărât asupra lui Gaber şi l-au străpuns cu cuţitele. In sture gravă el a fost transportat la spital, iar agresorii au fost înaintaţi poliţiei. D. comisar Mircescu a făcut cercetări, în urma cărora agresorii vor fi eeferiţi astăzi parchetului.

x **O consfătuire** *a avut loc azi dimineaţă la serviciul sanitar al oraşului, între d-nii medic şef Bulău şi col. Dumbravă, chestorul poliţiei, în chestiunea închiderii caselor de toleranţă şi de întâlnire din localitate.*

S'a hotărât ca în maximum 15 zile, toate aceste localuri să fie închise; contravenienţii urmând a fi daţi judecăţii.

ORA 3

REGELE ŞI AGITAŢIILE DIN ŢARA
GREŞELILE TINERETULUI DE ASTĂZI

Bucureşti 28. — Regele a primit astăzi pe d. Victor Cădere, care a făcut o detailată expunere a situaţiei din Bucovina. Suveranul l-a ascultat cu deosebită atenţie şi a cerut lămuriri asupra felului cum s'au produs agitaţiile.

Apoi regele a subliniat faptul că tineretul de astăzi n'are stimă pentru înaintaşi şi comite greşeli regretabile. In această privinţă şcoala şi familia ar trebui să să formeze mai bine educaţia tineretului.

Suveranul a dat în urmă d-lui Victor Cădere unele instrucţiuni pentru menţinerea ordinei în ţară. Tot astăzi, în aceiaş chestiune, regele a lucrat şi cu d. Vaida.

*

Guvernul a hotărât să despăgubească pe gospodarii din Suceava şi Bălăceanu, cari au suferit pagube însemnate cu prilejul tulburărilor.

Tâzlăuanu pus în disponibilitatea

Buc. 28.—Tînărul G. Tăzlăuanu, şeful de cabinet al d-lui ministru Vaida, a fost pus în disponibilitate din acest post, pe ziua de 1 August crt.

N'au fost rebeliuni În Prahova

Buc. 28 — Ancheta făcută în regiunea petroliferă di Prahova, a stabilit că faptele au fost mult exagerate. Nu s'a înregistrat acolo nicio rebeliune.

La Mislea doi lucrători congediaţi au încercat să provoace dezordini şi au atacat pe paznicul unei instalaţii petrolifere. Ei au fost arestaţi şi neagă că ar fi dat foc unui rezervor cu ţiţei.

Ajutorarea sinistraţilor din Italia

Roma 28.—De subt dărâmături se scot mereu cadavre. In regiunile devastate sosesc necontenit trenuri cu alimente, corturi şi material farmaceutic.

Regele Italiei a vizitat regiunile şi a stat de vorbă cu sinistraţii.

Nouile cercetări în chestia atentatului

Bucureşti 28. — Cercetările în chestia atentatului au continuat în tot cursul zilei de ieri. Judecătorul Stănescu a audiat pe studentul macedonian Buga, care a lipit manifeste pe străzi. Astăzi vor fi audiaţi şeful de cabinet al d-lui Anghelescu şi un inspector administrativ.

Se aşteaptă rezultatul perchiziţiilor ordonate în ţară.

*

D. Const. Anghelescu a părăsit ieri spitalul şi îşi va face convalescenţa la domiciliu timp de o săptămână; apoi îşi va relua ocupaţiile.

*

In regiunile unde s'au produs tulburări antisemite, s'a semnalat apariţia unor agenţi comunişti. Ei au fost s'au arestaţi sau trimişi la urmă.

La ministerul de interne are loc mâne o coferinţă administrativă, în vederea interzicerii manifestaţiilor comuniste proectate pentru ziua de 1 August. D. Maniu soseşte Miercuri în Capitală.

Diverse

— Bucureşti 28.—Se dă ca sigură numirea d-lui Gr. Filipescu în funcţiunea ee preşedinte al consiliului de administraţie la societatea telefoanelor.

— Viena 28.—Regina Maria a României, regina Marioara a Jugoslaviei şi domniţa Ileana au sosit la Innsbruck. Augustele oaspete au vizitat instalaţiile de cură.

O MARE FABRICĂ INCENDIATĂ ÎN CAPITALĂ
PAGUBE DE 20 MILIOANE LEI

[illegible] 28. [illegible] după amea[illegible] [illegible] incendiu la [illegible] fabricii de [illegible] şi văp[illegible] Zimmer din str. Spatar Preda 18.

Din cauza materiilor inflamabile, focul a luat imediat proporţii, distrugând complet depozitul, rezervoarele de ulei, secţia de ambalaj, motoarele, peste 100.000 cutii de văpsea şi întreaga instalaţie.

Cu mare greutate, pompierii au reuşit să salveze registrele. Fabrica era asignrată.

*

S'au început imediat cercetări. S'a stabilit că fabrica lucrase în cursul dimineţii până la ora 1.

După plecarea lucrătorilor, paznicul a observat flacările şi a dat alarma. Dar incendiul s'a întins vertiginos. Parchetul caută a stabili dacă e vorba de neglijenţa unui lucrător, sau este opera unei mâni criminale.

Pagubele trec de 20 milioane lei.

UN NOU SANATORIU DE TUBERCULOŞI LA IAŞI
— Sporesc ravagiile tuberculozei —

D. dr. Bulău, medicul şef al oraşului, lucrează la un interesant studiu asupra tuberculozei şi a mersului acestei maladii în ultimii ani la Iaşi.

Dela 1921 de când au fost 41 bolnavi de tuberculoză deschisă, numărul acestora a mers sporind; în 1928 s'au înregistrat 443; iar anul trecut au fost 398.

Faţă de această situaţiune, care pe zi ce trece se agravează, d. dr. Bulău va convoca zilele acestea la o consfătuire pe d-nii prof. d-ri Gancevici şi Bălteanu şi pe medicii de circumscripţii, pentru a se discuta asupra măsurilor care trebuesc luate.

Apoi d-sa va întocmi un detailat raport asupra acestei chestiuni, pe care îl va înainta ministerului, intervenind pentru crearea în oraşul nostru sau în împrejurimi a unui nou şi mare sanatoriu de izolare şi tratare a bolnavilor de tuberculoză.

Şi d. medic primar Bulău are speranţe că acest aşezământ spitalicesc—din nefericire atât de indispensabil—va fi dat Iaşului cît de curând. REP.

Isprăvile suspecte ale şefului de cabinet dela interne
Pentru ce a fost pus subt pază tînărul G. Tăzlăuanu

Bucureşti 28.—D. G. Tăzlăuanu, şeful de cabinet al d-lui Vaida, ministru de interne, a fost pus subt pază poliţienească.

Tânărul Tăzlăuanu s'a dedat la acţiuni neserioase, vrând să apară în faţa şefului său ca „salvator" al situaţiei.

Dela ministerul de interne se precizează că Tăzlăuanu a vrut să viziteze la Văcăreşti pe Corneliu Zelea Codreanu. In acest scop, Tăzlăuanu a cerut concursul unui poliţist.

Dar acesta i-a comunicat că are nevoia de autorizaţia parchetului. Atunci şeful de cabinet al ministrului, nevoind ca parchetul să cunoască acţiunea lui, s'a dus deadreptul la închisoarea Văcăreşti şi a încercat să intre. A fost însă refuzat de direcţia închisorii.

*

După aceste eşecuri, şeful de cabinet al ministrului de interne a luat contact cu un frate al atentatorului Beza, secretar al lui Corneliu Zelea Codreanu. Tânărul Tăzlăuanu a sfătuit pe Beza să telegrafieze la Iaşi prietinilor lui Corneliu Codreanu, învitîndu-i să rămâie liniştiţi.

După expedierea acestei telegrame Tăzlăuanu a luat şi o scrisoare dela Beza, tot către prietinii din Iaşi, cu sfatul de a rămâne la locurile lor şi a respecta ordinea publică. Cu această scrisoare, Tăzlăuanu vroia să se prezinte la ministrul Vaida, ca să-i dovedească astfel că el se ocupă de menţinerea ordinei în ţară.

In orce caz ocupaţiunile tânărului Tăzluanu sânt destul de suspecte. De asta a şi fost pus subt pază. Dar probabil că d. Vaida va avea grijă să nu i se întâmple nimic.

Afacerea cu 40.000 ţigări din localitate
Amendarea unor debitanţi ieşeni. — Mersul cercetărilor. —

Am relatat în numărul de Sâmbătă descoperirea unei afaceri cu ţigări, în dauna regiei autonome R. M. S. Revenim astăzi cu noui amănunte:

Cum s'a descoperit afacerea

D. Gane, şeful biroului judiciar avea informaţiuni că debitantul Weissman din str. Cuza Vodă, împreună cu un anume Petrescu din Şoseaua Naţională, ar lucra împreună în dauna R. M. S-ului. S'au făcut cercetări, dar nu s'a putut stabili nimic precis. Vineri noaptea însă, baroul judiciar a fost informat că s'au transportat la debitanţii Unterman din strada Badareu 2 şi d-na Goldştein din str. I. C. Brătianu, mari cantităţi de ţigări, prin intermediul debitantului Weissman şi a lui Petrescu.

D. Gane a făcut imediat o descindere şi a ridicat dela cei doi debitanţi 40.000 de ţigări în valoare de 60.000 lei. In timpul acesta, Weissman, aflând de descinderea făcută, a dispărut de acasă. Tot în cursul nopţii a fost arestat şi Petrescu.

Ancheta

Sâmbătă toată ziua a continuat ancheta. Au fost interogaţi acuzaţii, care au negat fapta.

După amează a fost chemat la biroul judiciar un reprezentant al regiei autonome R. M. S. Acesta urma să stabilească dacă e vorba de o sustragere.

Pe de altă parte se crede că Weissman, prin intermediul lui Petrescu, îşi procura ţigările cumpărând tainul de la funcţionarii dela R. M. S.

Sâmbătă seara debitantul Weisman s'a prezintat singur parchetului şi s'a pus la dispoziţia autorităţilor.

Ieri, continuând cercetările, cei arestaţi n'au putut preciza de unde au o cantitate aşa de mare de ţigări.

Reprezentantul regiei a dovedit că, conform facturilor, era imposibil ca ei să posede o cantitate atât de însemnate de ţigări.

S'au aplicat amenzi

S'au luat măsuri, ca în conformitate cu legea, cei implicaţi să fie imediat pedepsiţi.

Astfel, au fost amendaţi la câte 5000 lei debitanţii Unterman şi d-na Goldstein.

In urmă, aceştia, împreună cu debitanţii Weisman şi Petrescu au fost înaintaţi parchetului, care va începe cercetările.

O parte din dosar a fost înaintat direcţiunii regiei autonome, pentru a stabili provenienţa ţigărilor.

Cei arestaţi au fost eliberaţi azi dimineaţă.

M. Săveneanu

Marele incendiu din Roman

Roman 28.— Aseară un violent incendiu a distrus fabrica modernă de piele şi talpă, precum şi moara de foc ale d-lui Petre Valter. Pompierii au localizat incendiul abea în zorii zilei.

Din cereetările făcute s'a stabilit că focul a luat naştere dela sala de maşini; iar în momentul declarărei incendiului d. Valter împreună cu familia sa, nu se afiau acasă.

Pagubele pricinuite de incendiu întrec suma de 21 milioane lei pentru care a fost asigurată fabrica.

Se fac cercetări. Fil.

O FEMEIE CARBONIZATĂ

Bucureşti 28. — Un accident tragic s'a întâmplat ieri în str. Cantacuzino 4. Pe când d-na Sofia Ilarie manevra o maşină „Sirius", aceasta a făcut explozie. Flacările au cuprins pe nefericita femeie. Tocmai atunci a intrat în casă concubinul ei, care i-a sfâşiat hainele şi a stins-o cu pleduri. Ea s'a ales totuş cu arsuri foarte grave. Transportată la spitalul Filantropia, a încetat din viaţă.

x *Vă cruţaţi încălţămintea şi ciorapii dacă întrebuinţaţi zilnic pudra* Formyl.

Depozit: Farmacia Pollak, str. Ştefan cel Mare.

x **Telefoane automate la Iaşi.** — S'au început demersurile pentru instalarea de telefoane automate în oraşul nostru, întocmai ca la Bucureaşti.

Această lucrare a fost aprobată în principiu; şi în câte-va luni ea va fi realizată.

x **Moşia Zorleni** care a fost cumpărată de ministerul de domenii, va intra în posesiunea statului la toamnă; recolta din anul acesta fiind a fostei proprietare, ex-regina Elisabeta a Greciei.

x **Au fost daţi în judecată**, frizerii Olteanu din str. Palat, Martinescu şi Călugăreanu din str. Nicolina, Gheorghiu şi Moscovici din str. Nicolina, pentru contravenţie a legea repauzului duminical.

Ingrijiţi-vă sănătatea, făcând băi de soare, aer şi apă la Strand

România
Corpul Portăreilor Tribunal Iaşi
PUBLICAŢIUNE No. 384
Anul 1930 luna Iulie ziua 24

Se publică spre cunoştinţă generală că conform adresei Trib. Iaşi s. 2-a No. 34742 | 930 se va vinde prin licitaţia publică în ziua de 9 August 1930 ora 10 a. m. averea mobilă sechestrată cu procesul verbal No. 2203 | 930 dela I. L. Herşcovici la pretenţia Israil Gratz, avere compusă din: 1) un bufet lemn mahon cu 3 uşi cu sticlă, 2) un bufet mai mic acelaş format, 3) una şifonieră lemn furnierat mahon cu două uşi şi un sertar una din uşi cu oglindă şlefuită a două cu două oglinzi mici ovale. La No. 1, Bufetul se află la D-na Stoian str. V. Conta No. 7.

Vânzarea se va face în Iaşi str. V. Conta No. 7 domiciliul debitorului, pe bani gata şi în asistenţa grefierului respectiv.

Şef Portărel, Indescifrabil
Secretar, Munteanu

Toată lumea fredonează
LOLITA
TANGO

Inginer Diplomat
I. SCHLEIER
Str. Elena Doamna 26
execută construcţii de orice natură în antreprize şi regie.
Face planuri, devize
Calcule de beton armat.

DEPILAŢI-VĂ!

Nu e estetic să te prezinţi pe plajă cu corpul prea păros! Aceia care au această neplăcere o pot evita depilându-se la 2—8 săptămâni odată, iar cu timpul, prin depilări repetate, părul poate dispărea chiar pentru totdeauna, ceia ce e, desigur, o mare plăcere! In orice caz, prin acţiunea depilatorului, te poţi prezenta estetic pe plajă!

Chiar părul de subsuoară, care se vede când înoţi ori ridici mina în diferite împrejurări, trebue înlăturat de persoanele de bun gust. *Noblesse oblige!*

Cereţi *Depilatorul Werner.*

Depozit Farmacia Const. I. Werner Iaşi.

România
Corpul Portăreilor Tribunalul Iaşi
PUBLICAŢIUNE No. 359
Anul 1930 luna Iulie în 18

Se publică spre cunoştinţa generală că conform adresei jud ocol. II Urban Iaşi No. 27055 | din 1930 se va vinde prin licitaţie publică în ziua de 20 August 1930 ora 10 a. m. averea mobilă sechestrată cu procesul verbal No. 1799 | 930 de la Eleonora Maftei la pretenţia Băncii României din Iaşi averea compusă din: una pianină marca C. Oehler în stare bună, 2 şifoniere cu câte 2 uşi şi un sertar câte una din uşi cu oglindă, un lavoar cu oglindă la spate cu marmoră albă deasupra, care are o etajeră cu două sertare şi două uşi.

Vânzarea se va face la Iaşi str. Bădărău No. 2, domiciliul debitorului pe bani gata şi în asistenţa comisarului respectiv.

Şef Portărel, C. Guşă
Secretar, Munteanu

ANUL XXVI No. 6968 | 3 LEI EXEMPLARUL | JOI 31 IULIE 1930

ABONAMENTE
Lei 1000 . . . . . pe un an
„ 500 . . . . . „ 6 luni
„ 300 . . . . . „ 3 „

ATELIERELE TIPOGRAFICE:
IAȘI.—STR. LĂPUȘNEANU 37

OPINIA

ZIAR POLITIC COTIDIAN

ANUNCIURI
se primesc la toate
AGENȚIILE DE PUBLICITATE
și la
ADMINISTRAȚIA ZIARULUI
Iași. — Strada Lăpușneanu 37

Telefoane: Redacția 391, Administrația 397, Serviciul de noapte 364

BIBLIOTECA UNIVERSITĂȚII IAȘI

ACTUALITĂȚI POLITICE

Pe panta anarhiei...

D. Vaida demască pe d. Duca. — Pacate comune ale politicianilor

Concepțiile și sentimentele d-lui Al. Vaida sunt cunoscute de mult; încă din vremea opoziției. Ajuns la guvern, d. Vaida și-a materializat concepțiile în cunoscutele organizații de „voinici" sau „străjeri ai Regelui", nuclee particulare, ființând paralel cu organizarea puterei publice, adica **sâmburi de anarhie!**

Departe de concepția superioară a ordinei în societate, d. Vaida e legănat de instincte, prejudecăți și resentimente brute, făcând oarecare sforțări de a armoniza ființa d-sale balcanică, cu răspunderea omului de guvern, titular la interne (tocmai departamentul ordinei publice).

Poate uneori d. Vaida a reușit să se stăpânească; însă cu timiditate,—ceiace dovedește că omul nu-i la locul lui și nu-i capabil să facă față situației.

Dar d. Vaida a făcut o destăinuire interesantă, anume că: dezordinele recente au fost dibaci și tainic stimulate de vechii conducători ai partidului liberal (adica d. Duca).

*

In această materie se poate ceti ca într'o carte.

Prin noua situație constituțională, partidul liberal a intrat în grea cumpănă. D. Duca e pe punctul de a fi eliminat din viața politică. Singura salvare ar fi chemarea partidului la guvern, cât mai repede posibil.

Dar cum? Faptul pare cu neputință.

Și atunci d. Duca,—omul Oradiei Mari—s'a gândit la chipul cum liberalii au cucerit puterea în anul de foc 1907. Dacă s'ar tulbura profund ordinea internă (chiar cu riscul unei revoluții), poate că — poate — Regele ar chema pe liberali ca să potolească jarul, cu mîna fermă.

Aceasta ar fi singura șansă de salvare, a d-lui Duca.

Șansă foarte slabă;—fiindcă există un Rege cu mînă energică!

In mîna moale și plină de hezitări a d-lui Vaida, nu crede nimeni. Dar există mîna Regelui. Sperăm că mîna regală va cădea ca oțelul pe umerii poltroni ai unor politiciani care pun țara în mare risc, pentru a-și face treburile lor personale și de gașcă.

Trebue să se isprăvească odată cu ticăloșia bizantină. Până acum partidele au fost înhamate la gașca unor „șefi". Lucrul nu mai este tolerabil. E timpul ca partidele să devie instrumente curate, în slujba exclusivă â țării.

X.

Acolo unde s'au prăbușit casele

In regiunile din **Italia** devastate de cutremur, populația locuește pe câmp, în corturi, unde au amenajat adăposturi și gospodării primitive. Clișeul nostru reprezintă un aspect al acestei dureroase situațiuni.

Europa în doliu

Săptămâna nenorocirilor

Un ziar german remarcă tristul adevăr că ultima săptămână a fost o săptămână de doliu pentru Europa. Explozia dela mina Wenceslan din Silezia a provocat moartea a 170 persoane.

La Koblenz (Germania) s'a rupt un pod și s'au înecat peste 100 oameni. Iar cel mai cumplit dezastru a fost în Italia, unde cutremurul a ucis 5 000 locuitori (se crede că cifra e mai mare) și a dărâmat 20.000 case.

Dar nu numai Europa a avut de suferit în această săptămână. In Japonia taifunul furios a răpit câteva sute de vieți, iar în America aproape 200 persoane au murit din cauza căldurilor sufocante. Macabră săptămână!

Testamentul morții

Un caz excepțional în Ungaria

Ziarele maghiare relatează următorul caz excepțional:

La Szegedin locueau împreună pensionarul Elek Fay și sora sa Irma. Zilele trecute, în urma unei boli, pensionarul a încetat din viață. Sora lui a așezat cadavrul pe podeaua camerei. Apoi a înghițit o puternică doză de otravă. S'a pus lângă trupul neînsuflețit al fratelui ei și a murit.

Autoritățile făcând cercetări, au descoperit o scrisoare ce datează din anul 1927. Prin această scrisoare fratele și sora și-au luat obligația reciprocă de a părăsi viața amândoi deodată, care din ei va supraviețui trebuind să se sinucidă. Și această sinistră obligație a fast îndeplinită.

DIN TOATĂ LUMEA

Un Mathusalem cu 12 femei. Turcul Zaro Agha, despre care am vorbit în repetate rânduri și care este socotit ca cel mai bătrân om din lume (are 156 ani), se află în prezent la New-York. El a fost adus în America de o casă de cinema, care vrea să turneze un film special intitulat „Mathusalemul de astăzi". In scurt timp Zaro Agha a cucerit peste ocean o mare celebritate. Ziarele îi publică fotografii și interviewuri, iar în cinstea lui se organizează serbări și manifestațiuni ca pentru un rege.

Intrebat asupra vieții sale de familie, cel mai bătrân om, care este însurat astăzi pentru a 12-a oară, a declarat: „Toate cele 12 femei ale mele mi-au fost foarte credincioase. Cea mai favorită mi-a fost a treia nevastă, iar cea mai frumoasă, a șaptea. Astăzi am o soție bună, dar mai ales îmi place fiindcă e tânără".

Menționăm că această „femeie tânără" n'are nici mai mult nici mai puțin decât 64 ani!.. Dar pentru bărbatul ei de 156 ani, ea e într'adevăr o copilă!..

*

Fiindcă lumea-i rea!.. — Un caz original s'a petrecut lângă Essen (Germania). Locuitorul Franz Glöber s'a retras la marginea unei păduri, unde și-a construit o colibă și și-a amenajat o grădină cu legume și pomi fructiferi. Deasemenea pustnicul și-a cumpărat o vacă pentru a avea lapte; și a construit o fântână pentru a avea apă. Intrebat asupra atitudinii sale, Glöber a declarat că se retrage din lume, deoarece a constatat că oamenii sunt răi și invidioși; și nu există pentru ei nicio posibilitate de îndreptare.

Dar cum această constatare este atât de generală, dacă fiecare ar proceda ca germanul din Essen, câți oameni ar mai rămânea în societate?..

*

Duel pe acoperiș.—La Mexic-Capitala țării unde spada și revolverul sânt cele mai obișnuite argumente de discuții și aplanări de conflicte. Acolo doi locuitori, funcționarul Navor și ofițerul Giulamez, dela o ceartă, au hotărât să se bată în duel. Dar rivalii nu doreau numai o revanșă formală; fiecare din ei vroia moartea adversarului. Deaceia s'au urcat pe acoperișul casei unde locuiau și au duelat cu sabia. Funcționarul a fost rănit și în cădere, s'a prăbușit de pe acoperiș în stradă, murind pe loc. Și rivalul a fost mulțumit!... Un caz autentic mexican.

*

Căsătorie după moarte.—Un caz neobișnuit s'a înregistrat la St. Louis (America). Femeia Wilhelmine Grawd și bărbatul John Smith trăeau împreună în mod nelegitim. Fructul acestei dragoste a fost un copil de sex masculin. Dar zilele trecute, atît femeia cât și concubinul ei au murit într'un accident de automobil. La locuința or s'a găsit o scrisoare, prin care ei recunosc că pruncul este a lor. Dar pentru ca faptul să capete forma legală, ei au fost oficial căsătoriți, în timp ce se aflau în cosciuge. Actul de căsătorie a fost făcut o dată cu actul de moarte. Funebră ironie!..

INSEMNĂRI

Preoții și politica

Un proect de lege, care se lucrează în prezent, interzice, pe viitor, amestecul preoților în politică. Prelații ar urma să-și limiteze activitățile, numai între altar, cristelniță, cimitir și nafură...

Până acuma preotul, la sat, reprezenta un element de mare valoare electorală. Cu duhul blândeții, inălțând mâinile către Atot puternic, Preotul, propovăduia cuvântul sfânt (cuvânt cu două înțelesuri, care poate însemna, la o rigoare „Hristos", dar care mai în totdeauna înseamnă „I. G. Duca", „I. Mihalache", „Al. Averescu", „N. Lupu"; ori un nume indigen: „c'onu Ghiță", „c'onu Jenică", „c'onu Costacke", „c'onu Matacke", „c'onu Săndulake"... Etc.!... Etc.!...). Am cunoscut un preot care făcea mare legătură între cele sfinte și cele politice (laice, și întru mammóna scîrnave, întru diavolcesc meșteșug) de vreme ce, liberal fiind, spunea alegătorilor, în fața localului de vot. (Pe atunci semnul electoral-liberal, era „crucea").

— Puneți pecetea pe cruce fiilor, că așa vă spune popa vostru; și zis-au Constantin cel Sfînt: „Intru acest semn vom învinge"... Puneți pecetea pe cruce, fiilor...

Și fiii părintelui, puneau pecetea pe cruce, întru slava și lauda lui Constantin cel Sfânt și a lui Vintilă Brăteanu-cel-Priceput...

...De-acuma, însă, cred că s'a isprăvit... Numele Domnului, haina cernită, odăjdiile, potcapul și cele 4 evanghelii, serveau până acum pentru puița de voturi, și, îți făcea impresia, că, nu preotul, a devenit accidental agent electoral, ci că agentul propagandist, s'a făcut anume, preot, pentru ca mijloacele electorale să-i fie cât mai mari... La țară, ca și la oraș, părintele își făcea dubla meserie, într'o mână cu scriptura, și într'alta cu afișul de propagandă...

Acuma, cred că s'a isprăvit... O meserie rentabilă, aceia de elector-preot, se stinge.

Fie-i țărina ușoară!.. Amin!..

Alexandru Pogonat

La Mânăstirea Neamțului

Drumul spre mânăstire.—Mânăstirea sărăcită.— Un colțișor intelectual.—Tipografia mânăstirii.— Colonia școlară în vacanță.—La mormântul ziaristului Al. Brandea.— In gropniță.—Cine este starețul

de *Rudolf Suțu*

Aceleași trăsuri de zeci de ani, îmbrăcate pe dinăuntru cu piele care fusese albă pe vremuri, acum ajunsă galbănă de multele ploi ce o udase și de soarele arzător ce o bătuse, trăsuri cari conduc lumea de la Pașcanii de lângă Siret, spre mânăstirile din județul Neamț. Ele au rămas, așa puține câte mai sunt. Merg alene, ceasuri întregi, trecând printre stejarii bătrâni, iarbă și flori de câmp.

Farmecul drumului Pașcani pînă la mânăstiri este acesta, cu trăsurile. Astăzi însă le-au luat locul nenumăratele mașini și cursele de autobuze, cari te duc în câte-va ore, direct dela Iași, aici.

De la Tg. Neamț la M-rea Neamț' dai de gosdodării minunate, case cu pridvor și cerdac, ulicioare strâmte, și întortochiate, biserici vechi, cumpăne de fântâni.

*

Locuințele din mânăstire, curate. Păreții și tavanurile date cu trei patru varuri; ferestrele și ușile boite proaspăt; pe jos așternute școarțe și lăicere. In fața acestor locuinți, ogradă cu bucătărie, nelipsind cucoșul suit pe proțapul unui car și răspunzând altui cucoș cățărat departe, pe vârful vre'unei porți de intrare.

Case de călugări, cu acoperământ de șindrilă, cu zaplaze înalte și porți de scândură răzămate pe stâlpi de stejar.

Dar mânăstirea a sărăcit. Se sbate și astăzi vrednicul cărturar și bun gospodar, Sfinția sa episcopul Nicodem, starețul mînăstirii, să adune ceia ce se poate, căci pe ce a pus mâna statul, e bun înghițit. Câte moșii n'a avut această mânăstire, atât în țară, cât și în Basarabia, cu păduri întinse mii de vite, de oi, mori etc.

Acum până și una din biserici stă de trei ani să se repare, cu schele din jur împrejurul ei, astăzi putrezite, pentru care s'au cheltuit 50.000 lei și cari vor trebui date jos, cine știe când, peste câțiva ani, pentru ca să se cheltuiască alți 50.000 lei, cu alte schele ce se vor construi. Și doar aceste biserici sunt trecute, și cu drept cuvânt, ca monumente istorice.

Păcat de acest colțișor încântător; de această frumoasă mânăstire, cu bisericile ei vechi; cu călugării harnici; cu o tipografie care editează nenumărate cărți și ziare; cu un seminar monahal, cu un local unde atâtea sute de copii veniți în colonii își repară sănătatea în fiecare an, în timpul verei; cu „Universitatea populară", unde se țin conferințe educative, cu Icoana Maicei Domnului, făcătoare de minuni, dăruită de Impăratul bizantin Ioan Paleologul lui Alexandru cel Bun; cu odoarele ei bogate...

Mânăstirea Neamțului trebue să existe și are drept la existență, pentru gloria bisericii noastre române și pentru onoarea patriei, cum bine a zis fericitul întru pomenire, sfântul Mitropolit Iosif Naniescu.

*

Tipografia mânăstirii e încărcată de lucrări. Se lucrează zilnic și seara până tîrziu. Are literă bogată, nouă, cu două maștni electrice, curent electric propriu și e condusă de tipograful ieșan Leon Mihailescu.

Aproape toate cărțile din țară s'au editat aici. „Vestitorul satelor", care apare de două ori pe lună, ca și „Revista Mitropoliei",

(Continuarea în pag. II-a)

„OPINIA" literară și artistică

Vorbe...

Intre viață și lege

Am schițat ieri în mod sumar rezultatul grav și anti-social, care va decurge din desființarea caselor de toleranță, așa cum dispune noua lege sanitară (confecționată probabil de medici care în primul rînd sînt din toate punctele de vedere politiciani). Și tot ieri ziarele din București ne-au adus o știre, care confirmă în totul concluzia noastră. In Capitală localurile de prostituție care au fost închise, s'au redeschis în ultimele zile. Pentru ce și în ce mod, când legea le interzice categoric? Veți presupune desigur că faptul s'a produs prin bacșișuri și intervenții de tot felul. Admitem ipoteza, fiindcă în definitiv poate că ea nu-i numai o simplă ipoteză.

Dar pe noi ne interesează altceva. Ne interesează realitatea vieții care demonstrează evident că localurile de toleranță nu pot fi suprimate, așa cum se suprimă un club comunist sau libertatea scrisului. Casele cu felinar roș corespund la o necesitate socială; ceva mai mult — la o necesitate organică a omului.

Dar veți pune poate întrebarea: ce facem cu legea? Răspundem: ca deobicei în materie, și această lege a fost efectuată sau din nepriceperea realităților, sau din anumite interese suspecte. In orce caz, in acest domeniu un adevăr e cert orcînd și oriunde: legea e făcută pentru viață, nu viața pentru legi.

i. b.

...și fapte

Shaw la 74 ani

Marele scriitor englez George Bernard Shaw a împlinit remarcabila vrîstă de 74 ani. Totuș autorul „Sfintei Ioana" este încă destul de viol. In fiecre zi, fie iarnă fie vară, Shaw face disdedimineață o baie rece într'o piscină, luînd și lecții de înot. In odaia sa de lucru, scriitorul face adesea exerciții de gimnastică. Ceiace ar dovedi și la oamenii celebri aceiași grijă a omului banal de a-și conserva puterile și de a rămînea veșnic cât mai tînăr.

Epigrama zilei

Primim următorul catren privitor la revista „Una grasă... alta slabă", care se joacă în prezent la teatrul Sidoli:

Distribuția revistei
Am să v'o explic în grabă:
Partea *grasă*-i la bilete,
Iar pe scenă-i partea *slabă*.

Acellaș

Dar, pe cât se pare, situația poate să fie și inversă:

Partea *slabă*-i la bilete
Nu prea curge gologanu;
Iar pe scenă-i partea *grasă*!
Este... doamna Moșoianu!..

(Continuarea în pagina II-a)

PATRU ZILE

ÎNGROPATĂ DE VIE

Cu prilejul groaznicului cutremur de pământ din Italia, s'au înregistrat scene cu totul impresionante. Astfel în Lacedonia, o fetiță de patru ani, anume Scarano, a fost scoasă de subt dărâmături abea după patru zile de la producerea dezastrului. Copila a stat astfel peste 90 ceasuri îngropată de vie și singurul ei noroc a fost că printre dărâmături a avut aer suficient pentru respirație. Dar fetița a îndurat cumplit chinurile foamei și setei. Cel mai teribil chin însă a fost faptul că ea nu se putea mișca de fel, de teamă să nu se prăbușească molozul peste ea. Copila e complet istovită și a fost internată într'un sanatoriu, spre a-și reveni în puteri...

PRIMUL PA[illegible] G[illegible]

AL [illegible]ASEI AU[illegible] CONSTRUCȚIIL[illegible]

Casa Autonomă a construcțiilor și-a început activitatea. O activitate ce o putem urmări prin ziarele din București cari dau reportagii ample de modul cum înțeleg administratorii [illegible] instituțiuni să-și îndep[illegible] cina.

Am scris la [illegible] ceastă [illegible] lul important și [illegible] real poate avea acea [illegible] în ceia ce privește [illegible] salubritatea orașelor [illegible] și marea operă socială progresistă pe care ar avea-o de îndeplinit.

Nu ne-am dat în lături să-i găsim și să-i semnalăm viciile; și dacă am fost auziți sau nu, asta nu depinde de autoritatea morală a noastră de a critica, ci de inteligența celor cari înțeleg să se sezisese de critică.

Astăzi ținem să semnalăm pasul prim pe care Casa Autonomă îl face pentru a se pune în legătură cu situația de fapt a problemei locuințelor. Este primul pas și un pas destul de stângaci. Convocarea intreprinderilor de construcțiuni la o consfătuire comună și apelul la capitalul național (?) pentru investițiuni în construcțiuni, constitue o caracteristică a începătorilor. Cooperativa „Căminul Ideal" din Iași, cooperativele de construcțiuni din Craiova, Cernăuți și Oradia, încă de acum câți-va ani au procedat la fel. Și desigur că au căpătat o oare care experiență în materia aceasta.

Casa Antonomă a construcțiilor, adică administratorii ei, ar fi dovedit o intuiție de oameni gospodari dacă la prima întrunire pe care a convocat'o ar fi chemat tocmai aceste asociațiuni, constituite pe bază de pură inițiativă privată și cari mai mult sau mai puțin au pregătit un teren de discuțiuni, o atmosferă în public și o experiență, pentru care administratorii Casei Construcțiilor vor trebui să activeze cel puțin 2 ani de zile ca să o capete.

Intr'adevăr, antrepenorii chemați la ședință au dovedit un frumos talent în a mulțumi și a vorbi, însă totodată n'au fost în stare să dea nici o soluție în această privință, pentru bunul și simplul motiv că, chiar acești buni antrepenori constructori, admirabili techniciani în arta de a lua o licitație publică, nici odată nu s'au gândit că ar putea să aibă de lucru provocând nevoia și inventând modalități, — de a înlesni cetățenilor a deveni proprietari ai casei pentru care li se ia o piele pentru a plăti un an chirie.

In străinătate dacă statul a venit cu legi de ajutorare a celor ce simțeau nevoia de locuinți, nu este mai puțin adevărat că marele asalt în această direcție au dat'o tot intreprinderile de construcțiuni, ce au simțit nevoia să-și

(Continuarea în pagina II-a)

PIESE ORIGINALE
CHEVROLET
LA PREŢUL FABRICEI LE GĂSIŢI NUMAI LA
„Moldova Comercială"
agent autorizat pentru auto-Chevrolet

APA DE GURA
SAPUN ŞI PASTA DE DINŢI
LEGRAIN

Depurativul „Salparil"

Este cel mai bun depurativ al sângelui stricat.
Esenţă vegetală compusă din sucurile unor plante depurative şi stimulante. Se întrebuinţează cu mare succes în bolile cunoscute sub numele de: **gută; reumatism cronic; boli de piele, eczeme, furonculi, mâncărimea şi erupţiunea pielei;** la copii **scrofuloşi, debili, limfatici** etc. şi în cura de purificare a sângelui. Flaconul este însoţit de prospesct.
Depozit General Farmacia Curţei Regale
Fraţii Dr. Konya succesor Dr. E. Grozea Iaşi.
Unde nu se află, se trimite cu ramburs prin poştă.

[illegible] Lăpuşneanu [illegible]
vinde: Piese de automobile, articole de muzică, biciclete.
Atelier pentru reparaţie şi de vulcanizare.

DEPILAŢI-VĂ!

[illegible] să te prezinţi pe [illegible]ul prea păros! Aceia [illegible] neplăcere o pot [illegible] la 2—3 săp[illegible], iar cu timpul, prin [illegible] repetate, părul poate dispare chiar pentru totdeauna, ceia ce e, desigur, o mare plăcere! In orice caz, prin acţiunea depilatorului, te poţi prezenta estetic pe plajă!
Chiar părul de subsuoară, care se vede când înoţi ori ridici mâna în diferite împrejurări, trebue înlăturat de persoanele de bun gust. *Noblesse oblige!*
Cereţi *Depilatorul Werner.*
Depozit Farmacia Const. I. Werner Iaşi.

Dr. Solo Schreifel
fost intern de spital
BOLI INTERNE
Boli de piele şi venerice
Consultă zilnic dela 9-12 şi 2-8
str. Anastasie Panu No. 58
(vis-a-vis de Palatul de Justiţie)

Dr. Natalia Schleier
de la clinica din Viena
specializată în **boli de femei şi copii, naşteri,**
Cons.: 8—9 dim. şi 2—6 p. m.
str Elena Doamna 26.

DOCTORUL
Ovidiu Cordescu
consultă pentru boli de
NAS, GAT şi URECHI
în fiecare zi între 4—7, în
Strada Lăpuşneanu No. 27 Iaşi

Dr. GR. DIMITRIU
Asistent al clinicei dermato-sifiligrafică
Medic-şef al secţiei dermato-venerică de la spitalul militar
consultă în fiecare zi
între orele 5—8 după amează
în str. Cuza-Vodă No. 23
colţ cu str. Armeană.

DOCTORUL
R. DAMSKER
str. Ghica-Vodă No. 44-46
consultă zilnic
MEDICINĂ INTERNA
SIFILIS şi
GENITO-URINARE
între orele 8-11 a. m. şi 3-7 p. m.
Diathermie şi băi de lumină.

Inginer Diplomat
I. SCHLEIER
Str. Elena Doamna 26
execută construcţii de orice natură în antreprize şi regie.
Face planuri, devize
Calcule de beton armat.

INSERŢIE 1)

Primim următoarea:
Domnule Preşedinte al aşa zisei Comunităţi Israelite din Iaşi,
Citind în ziarul [illegible] un comunicat dat de Dvs. populaţiunei Israelite din Iaşi, în care rugaţi momentan, că nu puteţi lua asupra Dvs. toate instituţiunile filantropice ci numai şcolile, vă întreb **pe Dvs. de ce risipiţi sume fabuloase ca circa 1.700.000 cu salarii, 136.000 chiria localului, 40.000 lumină etc. când sunteţi în compunerea aşa zisei comunităţi. Observ că Dvs. angajaţi la** diferite **întruniri făcute de alte persoane,** oameni care să facă scandaluri şi plătiţi din banii şi sudoarea populaţiunei evreeşti. In al-doilea rând găsiţi cu cale a scoate un pamflet aşa zis buletin, prin care insultaţi pe un om care altă vină n'are decât a fi cult şi aduce foloase prin predici religioase sau ştiinţifice populaţiunei evreeşti a Iaşului care lucru nu s'a auzit în acest oraş să fie făcut de rabinii care sunt şi funcţionari plătiţi de populaţiunea israelită, să-şi facă datoria.
Persoana atacată de Dvs. este apreciată de populaţiunea evreească chiar şi de populaţiunea creştină şi de autorităţile superioare din oraşul Iaşi şi din ţară, numai de Dvs. nu.
Motivele nu le cunosc.
Cred că dacă erau alţi conducători cu tragere de inimă şi economi, nu ca Dv. ar putea întreţine toate instituţiile evreeşti din localitate chiar şi pe sărăcimea care cerşeşte zilnic în acest oraş. Dv. însă nu vă interesaţi de soarta lor. Ar fi dorit de a lăsa locurile libere oamenilor cu dor de muncă care vor să activeze numai în interesul obştei, nu ca Dvs. care faceţi numai risipă din bani, mai presus de toate în timpul de faţă de criză. Deci ar fi de dorit să vă daţi demisiile cu toţi înainte ca populaţiunea să vă ceară.
Cu stima
I. BENBASAT

1). Ziarul nu răspunde de cele cuprinse în această rubrică.

Toţi cărturarii cumpără şi citesc să vadă ce minune este
„ARTA POETICĂ" de Horaţius
traducere, care se vinde în beneficiul d-lui Profesor G. Nica. Preţul 40 lei, de vânzare la librării şi în tot oraşul de către elevi.
Căutăm 100 persoane: Doamne, Doamni, Studente, Studenţi, Eleve şi Elevi cu garanţie de 600 lei, spre a putea distribui *„Arta Poetică"* la rude, prieteni şi cunoscuţi, realizându-şi un venit lunar de 3000—6000 lei. Adresaţi-vă d-lui Prof. Nica str. Muzelor 12 Iaş.

„OPINIA"
LITERARA ŞI ARTISTICĂ
(Continuare din pag. I-a)

Filme şi actori

Cunoscutul actor de cinematograf Adolphe Menjou, într'un interview acordat unui ziar francez, declară printre altele:
— A ajunge actor de cinema, ca în deobşte a ajunge ceva în viaţă, este numai o chestie de noroc. N'ai nevoie de talent, de cultură, de pasiune, de aptitudini speciale. Norocul este singura cheie a succesului şi celebrităţii.
Dintre filmele de până acum— declară Menjou—cel mai bun îmi pare „Kid" cu Charlie Chaplin şi Jackie Coogan. Nu-mi plac deloc filmele de război. In afară de filme, îmi plac cărţile bune şi partidele de tenis. Dar cel mai mult îmi plac cînii...

Humor sau adevăruri

— Mamă, unde e tăticu [illegible]
— E la birou, puiule. [illegible]
— Cum? mamico; biroul [illegible] papa e în odaea guvernantei?

— Eu şi Ionel am găsit ieri două mii lei pe stradă.
— Ei, şi aţi procedat cinstit, aşa cum trebuie?
— Da; ne-am împărţit pe jumătate.

In trei lecţii învăţaţi la perfecţie înnotul.
Adresaţi-vă profesorului de înnot IORGULESCU la STRAND. (Il veţi recunoaşte după culoarea pielei, fiind cel mai negru dintre toţi vizitatorii Strandului.
Dispositiv special pentru şcoala de înnot.

ECOURI

x Cel mai sigur şi mai rentabil plasament se face actualmente prin cumpărări de efecte româneşti în condiţiunile cela mai avantajoase la BANCA EMANOIL MARCOVICI, Iaşi, str. Ştefan ce Mare 15.

x D. *Profesor Dr. E. I. Mironescu,* rămânând în localitate, dă consultaţii în fiecare Marţi, Mercuri, Joi şi Vineri dela 3—5 d. a. str. Albineţ 21.

x *Părinţi, îngrijiţi-vă copiii* slăbiţi şi anemiaţi de munca şcolii, dându-le sirop *„Iodoferat cu fosfor"* contra rachitismului. Depozit Farmacia Werner Piaţa Unirei.

x *Dl. Dr. V. Cerchez, dă consultaţiuni şi operează bolile de ochi, tot timpul verei, în cabinetul d-sale str. Lăpuşneanu 31 orele 2—5.*

—*Frumuseţea* e una din cele mai puternice arme ale femeei. Crema de zi *Khasya* vă face şi vă menţine frumoase! Depozit: Farmacia Pollak. str. Ştefan cel Mare.

x *Profesor Dr. Hortolomei rămâne în Iaşi şi consultă zilnic între 3—5 p. m. la birou în str. Cuza-Vodă No. 42 şi operează la clinică.*

x *Un remediu suveran care nu dă greş nici odată în stârpirea bătăturilor este* **Baturin.**
Depozit: Farmacia Dr. Beceanu, Piaţa Halei, Iaşi.

Analize de Urină
se fac la
Farmacia Werner

PIERDUT un portmoneu cu diferite acte, un abonament de tren cl. II-a cu numele de Manasse Pascal şi una mie lei. Rog găsitorul de a aduce actele şi abonamentul —reţinându-şi banii— la Dl. Mendel Strulovici, Anastasie Panu 23 Iaşi sau la Dl. Manasse Pascal str. Lăpuşeeanu 21 Galaţi, unde va mai primi încă o recompeosă.

PIERDUT cartea chitanţă No. 133477 eliberată de Corporaţia Confecţiilor din Iaşi.
O declar nulă şi fără valoare în mâinile oricui s'ar găsi.
HERŞCU SCHWARTZ
Stradela Vântu 12 Iaşi

VÂND un docar semi-american cu 3 locuri în faţă şi 1 loc la spate, cu roţi de cauciuc mari, pentru 1 cal sau 2 cai, având şi tălpii de sanie, un ham englezesc, toate noi, pentru 18.000. Doritorii a se adresa str. Păcurari 72.

DE VÂNZARE din cauza plecărei, mobilă, piano, covoare, obiecte casnice şi un Ford 15.000 lei. Str. Col. Langa No. 13 în curte.

Primul pas... greşit
al Casei Autonome a Construcţiilor
(Continuarea din pag. I-a)

plaseze capital şi energia miilor de proletari din branşa construcţiei ce aveau nevoe de lucru. Nici nu se poate un exemplu mai tipic de cât legea Loucheur din Franţa care a fost iniţiativa exclusivă a lui Loucheur care înainte de a fi ministru a fost şi este şeful intreprinderilor de construcţiuni ce-i poarta numele.
Când s'a vorbit de o industrie parasitară în ţara Românească, de sigur că s'a inglobat şi industria construcţiilor care, dacă a existat la noi, a fost din cauză că de la răsboiu încoace numai statul a fost acela care le dadea de lucru, particularii mulţumindu-se cu micii tacheroni, italieni şi neinţi ce trăesc de mulţi ani la noi.
Aşa dar domnii de la Casa Autonoma nu la „capitalul naţional" trebuia să faca apel, intru cât antreprenorii români nu prea sunt învaţaţi să lucreze cu capitalul lor construcţiile. Şi dacă s'a facut apel la capitalul naţional, desigur că intâiu trebuiau convocate Băncile mari, şi capitaliştii ca de alde Anghelescu, Vintilă Bratianu şi alţi Constantineşti. Şi cum aceştia desigur că ar fi cerut în garanţe pielea noastră, a copiilor şi a nepoţilor noştri pentru plata regulată a cametei ce am avea-o de platit, desigur că singura şi exclusiva grijă a domnilor de la Casa Autonomă trebue să fie aceia: de a găsi modalitatea cea mai atrăgătoare pentru a momi capitalul străin. Pentru că numai atunci Casa Autonomă îşi va justifica existenţa, când va reuşi să găsească acel capital pentru plasat în construcţiuni, care să-i dea posibilitate cetaţeanului ca în 30 ani de zile să-şi platească casa cu a zecea parte din salariul său, sau printr'o anuitate care sa reprezinte un procent de 7 la sută din capitalul imprumutat, plus dobânzile.
Dar vom reveni.
Lazăr Marcu

Curierul băilor

DIN SLĂNICUL-MOLDOVEI

Bal.—Din iniţiativa d-lui Sublocotenent Hanganu, dirijorul muzicei 4 vânatori—Lipcani-Basarabia, s'a organizat un frumos bal în staţiune.
Lume multă a populat lojele sălei de dans a Casinoului, fiind distraţi de aleasa orchestră a Muzicei 4 Vânatori.
Din numărul mare al persoanelor şi familiilor, cari au participat la acest reuşit bal, notăm:
Familiile: Prof. Univ. Sion, Col. Faur, Farmacist Macri, Pr. Stoian, N Ionescu prefect-Bacău, Avoc. Grig. Teodoru, Beram, Col. Manolache, Col. Leonescu, Col. Craiu. Maior Botez; Cap. Pisică; Loc. Iorga; Subt Loc. Diaconu Mircea Sub. Loc. V. Segheti; Sub. Loc. V. Lepadatu; Sub. Loc. Annăţoiu; Iancu Nica stud. Cluj; Şt. Lupan stud. Cluj; Lt. P. Stoiculescu cu fam.; Sub.Lt. Beşliu; Fam. Căp. rez. Manoliu etc. Coresp.

x Conform ordinului Ministerului Finanţelor, se aduce la cunoştinţa publicului că toate titlurile şi cupoanele renta Statului exigibile la scadenţă, se achită de către Banca Naţională.

x Mâne, farmaciştii se întrunesc spre a se constitui în colegiu farmaceutic şi a-şi alege biroul.

25,000 ŞOMERI IN ŢARĂ
Situaţia mizerabilă a muncitorilor fără lucru.—Somajul în proporţii îngrijorătoare.—Situaţia la Iaşi

O trăsătură caracteristică a crizei acute care bântue piaţa, este fără îndoială sporirea vertiginoasă din ultimul timp, a şomajului.
Lipsa unui debuşeu real pentru desfacerea produselor, constrânge pe patronii a numeroase stabilimente industriale să suspende ori ce activitate; şi din aceiaşi cauză nu se crează noui întreprinderi care să ofere de lucru şomerilor.

25000 şomeri în ţară

După o statistică oficială — şi ştim cu toţii cât sunt de atenuante aceste statistici,—situaţiunea şomajului în ţara noastră se prezintă astfel, pe categorii profesionale:
Ind. Alimentară 310, agricultura (pers. conducere) 51, îmbrăcăminte mode) 321, pietrărie 743, construcţii 1501, ind. lemnului 977, tâmplărie 508, mine cariere 3892, ind. etractivă chimică 390, arte grafice 142, ind. cărţii 262, textile 943, metalurgie 2070, personal comerţ 334, personal hotel restaurant 463, personal casnic 300, Diverşi 869, Ucenici 5, Muncitori agrtcoli—, Muncitori pădure 9151, Muncitori fabrică 1864.
In total numărul şomerilor din ţara noastră se ridică actualemente la **25,096** (cifră oficială).

In Capitală... un singur şomer!

Alte cifre interesantă în privinţa acestei chestiuni sunt cele privitoare la numărul pe inspectorate.
Astfel cel mai „bogat" inspectorat în muncitori fără lucru, este Satu Mare care numără 6551 şomeri; după care urmează Timişoara, cu 5198 muncitori fără lucru.
Fericită este Craiova unde —după datele oficiale— şomajul a fost complectamente stins; iar curios este cazul Capitalei care numără... unu şomer! (care în orice caz nu poate fi şeful biroului statistic al ţărei...).

Situaţia la Iaşi

Intreg directoratul Moldovei numără acum *1145* muncitori fără ocupaţiuni; dintre care însă cei mai mulţi 904 sunt în regiunea petroliferă Bacău.
In acest inspectorat creşterea numărului (în luna April erau numai 113) provine din faptul reducerii activităţei minelor de cărbuni dela Comăneşti şi stagnarea lucrărilor la fabrica de postav din Buhuşi.
La Iaşi situaţiunea pare a fi mai fericită — după datele statistice oficiale: sunt acum în oraşul nostru *241* muncitori care şomează faţă de 107 câţi erau în luna April; adecă în mai puţin de trei luni cifra lucrătorilor manuali fără posturi a sporit la mai mult ca dublu.
Iar pentru săptămâna viitoare cele trei fabrici de postav din localitate, din lipsă de desfacere a produselor, cauzată la rândul ei de scăderea impresionantă a puterei de achiziţie a marelui public consumător, —au anunţat că vor închide porţile, dând nouă şi considerabilă recoltă de şomeri.

*

Ce va fi mai târziu nu se ştie; fapt cert este însă că în trei luni, dela Aprilie şi până acum, numărul lucrătorilor rămaşi fără ocupaţiuni, a sporit dela 13.412 la 25.096, adecă cu 50 la sută.
Şi se anunţă acum că, în industria petrolului, sunt pe cale a fi congediaţi 15—20.000 muncitori!
Astfel, pe zi ce trece somajul se întinde; iar toate întrunirile şi protestele muncitorilor rămaşi fără lucru, se pierd în van. Şi ce este mai trist din întreagă această situaţiune autorităţile par neputincioase să remedieze starea mizerabilă a mulţimei de muncitori lipsiţi de codrul de pâine care să le potolească foamea!
S. SOREL

Accidentul de aviaţie dela Abator
Moartea pilotului plt. Keller

Am relatat într'un număr anterior că trei avioane conduse de d. căp. Ionaş şi plt. Tudose şi Keller, au sosit în localitate în raid Cluj-Galaţi-Iaşi-Cluj. Din Iaşi urmau să plece alaltăeri.
Dar camarazii au reţinut pe aviatori în localitate, deoarece erau legaţi între dânşii de o prietenie sinceră.
In special plutonierul Keller ţinea să rămâie încă o zi la Iaşi, deoarece aici a fost copil de trupă.
Aseară aviatorii şi-au reluat raidul. Plutonierul Keller a încercat să facă unele acrobaţii, în timpul cărora avionul s'a prăbuşit ca un bolid, la pământ, fsărâmându-se complect, şi ucizând pe nefericitul aviator.
Imedit a fost înştiinţat regimentul de aviaţie din Cluj şi Ministerul Armatei. S'a cerut din Cluj ca să se trimeată cadavrul acolo.
Se pare însă că cererea nu va putea fi satisfăcută, deoarece căile ferate cer 50.000 lei pentru transportarea cadavrului.
Ceilalţi doi aviatori au plecat azi dimineaţă la Cluj.
Moartea aviatorului Keller a impresionat profund aviatorii ieşeni. Defunctul a fost un admirabil pilot de vânătoare şi un perfect mecanic. Rep.

INFORMAŢIUNI

x Am înregistrat plângerea unor cetăţeni din Tg. Frumos contra faptului că nu se organizează suplinirea regulată a catedrei d-lui institutor N. Râpeanu, devenit primar al oraşului. Şi din această cauză, copiii nu capătă învăţătura necesară.
Chestiunea, se înţelege, e de resortul inspectoratului regional.
D. Toma, directorul şcolii din Tg. Frumos, nu poate şi n'are căderea a rezolvi cazul. D-sa îşi îndeplineşte cu prisosinţă datoria, în sfera sa de activate în care s'a relevat în îndelungata dăscălie de 35 ani.
Accentuăm că e de datoria inspectoratului să cerceteze doleanţele părinţilor din Tg. Frumos.

x D. dr. Ghelerter, a fost ieri în localitate, în interes familiar.

x **Bibliografie.** — Ştiţi care e ultima noutate apărută? Este cartea intitulată: **Arta Poetică de Horatius,** în traducerea d-lui Profesor G. Nica, care traducere cuprinde cuvânt cu cuvânt gândirea marelui poet latin din vechime, în vorbele cele mai curat româneşti.
Preţul 40 lei.—Se află de vânzare la librăriile mari din centrul oraşului Iaşi.

x Doctorul **BRENER** *specialist mamoş,* boli de femei, consultaţii dela 2 până la 4 p. m.

LA MÂNĂSTIREA NEAMŢULUI
(Continuarea din pagina I-a)

scoasă de Mitropolia Moldovei, odată pe lună, se tipăresc aici. *Noul Testament,* datorit Episcopului Nicodem, s'a tipărit în 20.000 exemplare.
Tot aici, e şi o legătorie în piele şi pânză, a cărţilor cari apar. Un bătrân priceput, Alexandru Petrescu conduce această legătorie specială. Şi mai e şi atelierul de cruciuliţe, condus de către părintele Eufrosin Urmă.
Tipografia aceasta are la activul ei nenumărate cărţi editate, printre cari şi *Istoria M-rei Neamţu* de N. Iorga, *Mărăşeşti,* locul biruinţei, de I. P. S. S. Mitropolitul Pimen, *Psaltirea* de P. S. S. Episcopul Nicodem etc.

*

Ca în toţi anii şi în vara aceasta, stareţul M-rei, Episcopul Nicodem, a pus la dispoziţie un apartament din încăperea seminarului monahal, pentru cei peste 100 copiii, trimeşi în colonie de către Directoratul ministerial din Iaşi, sub conducerea şi îngrijirea omului de suflet d. Eugen Stoica. I-am văzut fericiţi, căci se hrănesc bine şi sunt îngrijiţi cu dragoste de către concetăţeanul nostru d. Eugen Stoica.

*

Pe o cruce de lemn în cimitirul Mânăstirei, am cetit: Alexandru Brandia, născut în Iaşi, 29 Aprilie 1878, mort la 5 August 1928. Sunt doi ani de când noi ziariştii ieşeni nu'l mai avem printre noi. A murit, unde a dorit să moară, aici la M-rea Neamţului. Când se apropia vara „Tanti", cum îi spuneam noi, lăsa totul, uita toate grijile lui din Iaşi, îşi lua geamandanul şi pleca la mănăstire. Şi o făcea aceasta, de ani şi ani de zile. Ajunsese cel mai cunoscut şi cel mai iubit ieşan, la M-rea Neamţului.

*

In gropniţa cimitirului de aici, în acest tribunal suprem de dreptate şi egalitate, cum stă scris la intrare, ca şi cuvintele cari te primesc, după ce ai coborât scările că „înaintea morţii nimeni nu este fericit", în această gropniţă stau înşirate unul lângă altul craniile celor cari au odihnit pentru totdeauna în acest sfânt locaş. Câte o inscripţie arată numele fiecăruia şi cauza morţii. Iar deasupra tuturor acestor capete, peste care s'a mai aşternut vălul uitării apar rândurile aceste, cari mai înviorează pe vizitatori: „Cugetul omului acuză şi hotărăşte„.
Dreptatea lui D-zeu judecă şi răsplăteşte. Acest tribunal suprem judecă fără apel, fără recurs şi fără avocaţi. Din oficiu, egalează dreptatea, naţionalitatea, credinţa, etatea, sexul, averea etc.

*

Prezenţa în fruntea M-rei a P. S. S. Episcopului Nicodem, care este o personalitate marcantă, a isbutit să impue o viaţă ordonată şi îngrijită monahală.
In mijlocul cărţilor sale, P. S. S. ocupându-se acum cu traducerea Bibliei, stareţul M-rei Neamţului a fost hărăzit să fie şi omul care odată cu propăşirea M-rei sub directa sa supraveghere, să rădice şi nivelul cultural al acestui colţişor intelectual din judeţul Neamţ.
Rudolf Suţu

Ingrijiţi-vă sănătatea, făcând băi de soare, aer şi apă la Strand

Iaşul ameninţat să rămîie fără pîne

Brutarii ieşeni proecteazā greva generală

Sindicatul brutarilor ieşeni, din care fac parte toţi brutarii din localitate, au introdus la primărie o cerere în sensul următor:

Brutarii arată că, în baza aiarului făcut acum câteva zile, pâinea a fost ieftenită cu un leu la kilogram. Incepând dela 1 August, pâinea albă se va vinde cu 8 klg.

Brutarii mai arată în cererea lor că sânt mulţumiţi că s'a ieftenit acest aliment de primă necesitate, dar să li se ieftinească şi lor în aceiaş proporţie, făina ce o cumpără dela morari.

S'a fixat preţul la pâne, fără a se fixa însă preţul la făină.

Ori morarii, dela 8,50 sau 8,60 cât vindeau făina până acum, cer 8,30 şi 8,40 pentru kgr.

Pâinea se ieftineşte cu 1 leu, iar făina cu 10 bani. Brutarii cer să se eftinească făina în raport cu pâinea.

Altfel, ameninţă că de la 1 August vor închide toate brutăriile şi nu vor mai fabrica pâine.

Rep.

O ofertă generală pentru ieftenirea cărnii la Iaşi

Dovada că măcelarii ieşeni speculează

O interesantă ofertă a fost făcută azi dimineaţă d-lui primar al municipiului Iaşi.

Macelarul engrosist Osias Iosub, furnizorul instituţiilor militare ieşene, a depus oferta pentru procurarea de carne pe pieţele ieşene.

D-sa arată că este reprezentantul unei societăţi din Transilvania compusă din măcelari engrosişti, fermieri, etc. care se oferă a furniza carne cu un preţ mult inferior preţului din abatorul local.

Astfel, oferă carnea trif cu 6 lei la kg. mai ieftin decât preţul maximal actual (adică, să se vindă cu 24 lei kgr.) şi carnea cuşer cu 4 lei mai ieftin la kgr.

Preţul acesta să fie în vigoare 3—4 luni, urmând ca după expirarea acestui termen, să se revizuiască în raport cu variaţia preţului vitelor.

x *Coşurile şi petele de pe obraz dispar cu uşurinţă şi treptat, după întrebuinţarea* **Cremei de lăcrămioare de noapte.**

Depozit: Farmacia Dr. Beceanu, Piaţa Halei, Iaşi.

Teatrul Vesel

ACCIDENTUL...

Printr'o notiţă informativă, subliniam eri, că vom reveni cu o „impresie" despre ultima premieră a trupei de revistă „Teatrul Vesel". Şi astăzi eram ferm decis să ne ţinem de cuvânt..

La reprezentaţia de asearā însă publicul a avut ocazia de a aştepta degeaba revista, că revista a decedat înainte de a apărea pentru a 3-a oară la lumina rampei.

Cauza: un accident intestin...

Mă rog, sunt accidente şi... accidente.. Unul îşi rupe un picior, altul gâtul... Revista, şi-a dislocat membrele, pentrucă, întâmplându-se identic ca în fabula lui Donici, stomacul se supărase pe membre, şi membrele pe stomac....

Urmarea ?...

Relâche 15 ore !... Sau poate 1 zi, 2, sau 3 zile...

Până atunci, poate încă astăzi, vom aplauda revista „Una grasă... alta slabă"... a pseudonimului Dona Clara, — sau vom aştepta noua premieră, în care elemente noui, vor apărea pe scena „Teatrului Vesel", care 15 ore, 1 zi, 2, sau chiar 3 zile, şi-a cam pierdut din veselie...

„Teatrul Vesel a decedat !...

„Trăiască: „Teatrul Vesel"!...

p. grancea

Incercarea de sinucidere a unei tinere actriţe din Iaşi

Cauza ar fi de ordin sentimental

Poliţia locală a fost informată despre următorul caz:

Tânăra actriţă Margareta Mardare dela trupa de reviste „Teatrului Vesel", a încercat să-şi puie capăt vieţii în cursul nopţii.

Ea a înghiţit o cantitate de hipermanganat de potasiu.

Cuprinsă de dureri, sinucigaşa a început să strige. Vecinii casei din str. Unirei 4, unde locueşte actriţa, au venit în ajutori.

Tânăra fată a fost transportată la spitalul Sft. Spiridon, unde-i s'au făcut spălături stomacale.

Apoi a fost adusă acasă, starea ei fiind relativ bună.

Din cele ce s'a putut afla, se crede că tânăra fată a încercat să se sinucidă, din cauza unor neplăceri sentimentale.

Sinuciderea unei bătrîne

O altă sinucidere s'a întâmplat tot în cursul nopţii. Gardianul de pază al triajului de cerşetori din str. Zugravilor, intrând azi dimineaţă în sala de dormit, a găsit moartă pe cerşetoarea Fachiţa boghian, spânzurată de marginea patului ei.

Cerşetoarea era în vârstă de 60 ani. Ea fusese în serviciul unui cunoscut medic ieşan, de unde a fugit, devenind cerşetoare.

Are tată, ea a fost trimisă la triaj, unde urmau să i se facă actele, spre a fi internată într'o colonie de muncă.

Nenorocita femeie s'a spânzurat cu o frânghie răsucită din cămaşa ei.

Ţigani arestaţi

In cursul nopţii, sătenii C. I. Costin şi I. V. Alexandrescu din Craiova, venind spre Iaşi să cumpere la Abatorul Comunal o pereche de boi, în dreptul cârciumei Emaçu din Ţuţora, au fost acostaţi de o şatră de ţigani, care i-a jefuit de bani, haine şi traistele cu mâncare.

Sătenii plângându-se poliţiei, întreaga şatră de ţigani a fost arestată.

Geamuri sparte

D. Moise Peretz din str. Smârdan 21 a reclamat poliţiei că de câteva zile i se sparg regulat geamurile. Se fac cercetări pentru descoperirea acelora care aruncă pietre în ferestre.

Agresiune

O agresiune a fost adusă azi la cunoştinţa poliţiei.

Un tânăr medic ieşan d. dr. G. voind să împiedice pe chelarul Gh. Pârcălabu dela spitalul Sf. Spiridon, de a maltrata pe gardieni, chelarul a sărit cu un cuţit asupra medicului voind să-l lovească.

Au intervenit însă oamenii de serviciu care au dezarmat pe agresor.

Furturi şi arestări

— D-na Victoria Maxim, proprietara unui atelier fotografic din Bul. Ferdinand 19, a reclamat că prin scoaterea belciugului dela uşă, i s'au furat din atelier, fotografii, cărţi poştale, etc...

— Croitorul de lagăr Strul Schapira din mahalaua Sft. Ştefan, s'a plâns poliţiei că prin scoaterea unui geam de la atelierul lui, necunoscuţi i-au furat 21 pardesie de ploaie şi alte haine pe care trebuia să le ducă la magazinele pentru care lucra.

— Au fost arestaţi: lucrătorii brutari Tomas Orişteanu şi B. Niculau, la pretenţia stăpânului lor Almer din str. Sărărie, pentru furt; Th. Gherasim din Soloneşti-Vaslui la pretenţia d-lui Marcoci-Galata, pentru că i-a furat un cântar; Grecu Const., pentru furtul unei haine dela d. av. Cezar Ioan şi Peisic Goldştein, pungaş de buzunare, prins în Piaţa Halei în flagrant delict de furt.

REP.

MINORII DELA COLONIA DE MUNCĂ RĂDUCĂNENI

se plâng de rău tratament

Astăzi dimineaţa au fost aduşi la legiunea de jandarmi doi vagabonzi care au evadat de câteva săptămâni, dela colonia de muncă din Răducăneni.

Luându-li-se un interogatoriu, cei doi vagabonzi au făcut declaraţii despre mizeria pe care o îndură deţinuţii coloniei.

Cei doi vagabonzi se numesc Alfred Kinsler din Cernăuţi şi Mihai Minculescu.

Aceştia declară că toţi vagabonzii sunt scoşi cum se face ziua pe câmp şi puşi la muncă fără se li se dea ceva de mâncare.

Mulţi dintre ei nemai putând îndura mizeria, se organizează în bande şi atacăpaznicul, după care evadează în masă.

In urmă cu două cu două săptămâni— povestesc vagabonzii — câţiva din trânşii au fost loviţi pe câmp cu biciul şi atunci au evadat şase vagabonzi.

Parte din aceştia au organizat o bandă de minori şi jefuiau pe săteni; iar alţii se ocupau cu pungăşiile prin oraşe.

Evadaţii care sunt readuşi la colonie, sunt impuşi unui regim de torturi şi sunt ţinuţi nemâncaţi câteva zile.

Cei doi vagabonzi mai declară că la mâncare se naşte în totdeauna bătaie printre „colegi", fiecare dintre ei vrând să intre în posesia lingurei cu care să poată... pescui o fasolă—în „supă" pe care le-o dă.

Datorită acestor fapte, evadările de la acea colonie se înmulţesc simţitor şi mai cu seamă vara când vagabonzii au mai multă posibilitate de fugă.

Rep.

Sustragere dela fisc

Cazul Segal din Fălticeni

Fălticeni 30.— Am relatat descinderea făcută la fostul contabil al forestierei „Baia", d. Segal, (coproprietar la fabrica „Labor" din Fălticeni), la care s'au găsit poliţe şi bani sumă de aproape 10 milioane lei.

Descinderea s'a făcut în baza unui denunţi anonim prin care se aducea la cunoştinţa Administraţiei financiare că d. Segal s'ar sustrage dela plata impozitelor, făcind declaraţiei falşe fiscului.

Cu autorizaţia judecătorului de instrucţie, d-nii Th. Anastasiu, subinspector financiar, Leon Niculescu secretarul chesturei şi comisarul I. Vasiliu au făcut o descindere şi au găsit caseta cu 10 milioane lei.

S'a dresat un proces verbal de cele constatate, care a fost înaintat de d. ad-tor financiar P. Vasiliu, ministerului de finanţe, pentru a aplica amenda cuvenită.

Plata pensiilor

pe luna August

Se aduce la cunoştinţă, că pensiile pe luna August 1930 vor fi achitate la Administraţia Financiară Iaşi cu începere de la 4 August.

Plata se va face, fără nici o excepţie, în ordinea literilor zilelor de mai jos:

Pensia nu se va achita de cât în mâna pensionarului sau a reprezentantului legal şi numai celor cu litera din ziua respectivă.

Viza bonului se face la biuroul pensiilor numai de la ora 8-10,30, iar achitarea la casă până la ora 11 a. m.

Toţi acei care nu se vor prezenta la zilele fixate, vor bine voi a cunoaşte că nu li se va mai putea achita decât după ce se va termina cu zilele de plată şi în condiţiunile situaţiei de plată cunoscute în general, începând de la 22 August 1930.

Pensionarii vor prezenta carnetul de contribuabili şi chitanţa de plata globalului pe trimestrul Iulie a. c.

Veteranii vor primi pensie în ziua ce 4 August 1930, văduvele, orfanii şi invalizii de război cu litere A. inclusiv L vor primi pensia în ziua de 5 August a. c., iar cei cu litera M. Z. în ziua de 6 August a. c.

Zilele fixate pentru plată sunt:

4 August Veteranii războiului 1877, 5 Aug. văduvele, orfanii şi invalizii război cu literile, A-L inclus 6 văduvele, orfanii şi invalizi război cu literile M-Z inclus. 7 August literile B., 8 August literile C., 9 August literile A. H. J. 11 August literile F. G. 12 August literile D. E. 13 August literile I. K. L. 14 August literile M. U. 16 August literile N. O. 18 August literile P. 19 August literile R. T. 20 August literile S. 21 August literile V. Z.

x Distribuirea premiilor cetitorilor ziarului „Opinia" va avea loc Duminică 3 August, ora 10 dim. în sala Sidoli.

Toţi acei care posedă bonuri să se grăbească a le preschimba la administraţia ziarului, în fiecare dimineaţă între orele 8—12.

Bonurile galbene eliberate de administraţia ziarului dau dreptul posesorilor la o intrare complect gratuită la cinematografele Sidoli sau Elisée în intervalul 4—11 August.

PÂNĂ ERI O GROZĂVIE == AZI, SPĂLATU-I BUCURIE!

Savuraţi viaţa în ziua spălatului rufelor. Nu vă mai chinuiţi cu frecatul rufelor ci lăsaţi ca Radion-ul să lucreze

RADION SPALĂ SINGUR!

Dizolvaţi Radion-ul în apă **rece**, băgaţi apoi în soluţia rece a Radion-ului rufele înmuiate dinainte, lăsaţi-le să fiarbă 20 minute şi clătiţi-le. Rufele devin curate şi albe ca zăpada. Frecatul rufelor este un chin inutil care strică lingeria şi mâinile—şi te face oare mai frumoasă?

RADION preparatul ideal cruţă rufele

BANCA EMANOIL MARCOVICI

IAŞI, Strada Ştefan cel Mare No. 15

PRIMEŞTE DEPOZITE SPRE FRUCTIFICARE
ELIBEREAZĂ CARNETE DE ECONOMIE
FACE TOATE OPERAŢIUNILE DE BANCĂ, AVÂND LEGĂTURI ŞI CORESPONDENŢI IN INTREAGA ŢARĂ ŞI STRĂINĂTATE
CUMPĂRĂ ŞI VINDE TITLURI ŞI EFECTE IN CONDIŢIUNILE CELE MAI AVANTAJOASE

Acuzaţie de viol

neîntemeiată

Am relatat într'un număr anterior că autorităţile poliţieneşti au primit un denunţ împotriva d-lui Tălmăcescu din serviciul gărei Socola, prin care acesta era acuzat că ar fi violat o fată din comuna Erbiceni.

Cazul a fost luat în cercetare de d. comisar Mircescu. D-sa s'a pus în legătură cu postul de jandarmi respectiv.

Din cercetările de până acuma, rezultă că „fata" pe care pretinde denunţul că ar fi violat-o d. Tălmăcescu, este în realitate o femeie măritată de vreo doi ani, cu un locuitor din satul ei.

Ea însă nu s'a putut împăca cu viaţa conjugală, şi într'o bună zi şi-a părăsit căminul.

Actualmente ea este în divorţ cu bărbatul ei. Interesantă este declaraţia tatălui femeei, care arată ca e o poamă rea şi cere autorităţilor să nu creadă afirmaţiile ei.

Până acuma, nu s'a putut dovedi veracitatea acuzaţiei de viol. Se crede că ar fi vorba de o răzbunare a unor subalterni ai d-lui Tălmăcescu.

Rep.

INFORMAŢIUNI

x *O telegramă sosită azi la bursa cerealelor din localitate, anunţă pe negustorii ieşeni să nu mai expedieze nici un bob de orz spre Brăila şi Galaţi,— întrucât silozurile sunt arhipline şi nu se mai primesc spre depozitare cereale. Aceiaş telegramă anunţă că la Brăila şi Galaţi, orzul a scăzut la 21,500 lei vagonul, ceia ce revine la Iaşi 14-15,000 lei vagonul.*

Un adevărat dezastru pentru agricultori.

x **Rectificarea unei ştiri eronate.** — Jandarmii continuând cercetările în legătură cu cazul de abandonarea copilului din com. Erbiceni-Iaşi, au stabilit următoarele:

Femeia Elena Apescăriţă fiind în divors cu bărbatul ei Theodor Apescăriţă şi neavând cu ce întreţine copilul, l-a lăsat la soacra ei, împreună cu o scrisoare prin care relata cele de mai sus, rugând să îngrijească de copil.

In scrisoare, femeia nu a pomenit nimic despre faptul că ar fi trăit cu d. Ion Haraga, cunoscutul comerciant din Iaşi, cele relatate de ziare în acest senz fiind cu desăvârşire inexacte.

x Meseriaşii şi micii industriaşi din localitate. au fost convocaţi pentru Joi dim. la ora 10, la o întrunire de protestare, care se va ţine la Camera de Comerţ, în chestia inchiziţiei fiscale.

x La inspectoratul siguranţei se află arestaţi trei muncitori bănuiţi a fi împrăştiat manifeste comuniste. Ei sunt în a patra zi de grevă a foamei.

x *Furt.*—Locuitorul Dinu Dumitru din str. Ralet No. 9 a reclamat că pe când îşi îndeplinea serviciul la strandul local, răifăcători necunoscuţi s'au introdus în locuinţa lui furându-i numeroase obiecte casnice. Bănuelile au căzut asupra unor locuitori din vecinătate care sunt cercetaţi la poliţie.

x „The Velesco's", faimosul număr de atracţie, pe care ieşenii l'au aplaudat în cadrul unor spectacole date de trupa de reviste C. Tănase, a fost angajat cu neasemuite sacrificii de teatrul „Sidoli" şi peste câteva zile soseşte în localitate, când va debuta probabil încadrat de ansamblul de reviste al „Teatrului Vesel".

x Cercurile ofiţereşti comentează un conflict petrecut între doi ofiţeri superiori din localitate.

O ieşire pe teren nu este exclusă.

x D. Dr. V. Zaharescu a fost numit şef de lucrări la loboratorul de morfologie animală, de la facultatea de ştiinţe din Iaşi.

x D. primar P. Bogdan, a avertizat un număr de 12 brutari din localitate, că pentru cea din urmă oară îi mai păsuieşte spre a-şi pune localurile în concordanţa cu cerinţele de higienă şi salubritate prescrise de regulamente.

x Legiunea de jandarmi a înaintat coloniei de muncă din Şipote pe bătrâna Elisabeta Ionescu, care se ocupa cu cerşitul pe străzile Iaşului.

x A fost înaintat parchetului individul Gh. Mihăiţă din com. Iosupeni-Iaşi.

Acesta este bănuit că ar fi complice la un furt săvârşit lingă Roman.

x Proprietarul Buzea din Bucium-Iaşi, a reclamat jandarmilor că un servitor al lui care a fost concediat în urmă cu câteva zile, întâlnindu-l pe drum, l-a jefuit de o importantă sumă de bani.

S'a dispus urmărirea hoţului în jud. Cetatea Albă unde el s'a refugiat.

x **Sportive** — Ieri după amează la ora 6, s'a disputat pe terenul „Macabi" matchul de Wolley-ball între „Macabi"-Iaşi şi „Macabi"-R. Sărat, care s'a terminat cu 30—9 pentru ieşeni.

Jocul a fost în două reprize cu rezultatele: 15—4 prima repriza, şi 15—5 a II-a.

x *Picioarele vă par grele din cauza transpiraţiei. Pudrând cu* **Formyl** *veţi obţine alinarea dorită.*

Depozit: Farmacia Pollak, str. Ştefan cel Mare.

ECOURI

x *Sezonul fiind înaintat Magazinul* „ELBE" *din Iaşi, str. Lăpuşneanu No. 41 (peste drum de Hotel Palace) vinde cu 20% reducere toate articolele de vară ca: Combinezoane, ciorapi, costume de baie, rochii de mătase etc. Profitaţi de această rară ocazie.*

Vizitaţi strandul dimineaţa în special, când, între orele 8—11, razele soarelui sunt mai eficace de cât în restul zilei.

Important... ...tant!

...a face economie? Comandaţi-vă costume, pardesie şi paltoane la MAGAZINUL

HIGH-LIFE

str. Lăpuşneanu

care acordă mari reduceri de preţuri pe tot timpul vacanţei.

Radiofonişti

Nu uitaţi că la

Auto Radio Mercur

str. Lăpuşneanu 30

aveţi preţurile cele mai eftine

Expoziţie de aparate

la priză sau la baterii

Hautparleururi, Lămpi Piese detaşate, acumulatori, anode, baterii etc.

PUBLICAŢIUNE

Se aduce la cunoştinţa ... că în ziua de 14 August ... ora 10 dimineaţă, se va ţine ... cancelaria şcoalei profesionale ... fete gr. II „Sf. Sava" din Iaşi Strada Costache Negri, a treia licitaţie publică cu oferte închise pentru furnizarea a 23 vag. lemne esenţă tare, fag şi carpăn, din care din cantitatea lemnelor să fie rotund cu diametrul de la 12 cm. în sus, iar restul de despicătură.

Furnizorii se vor prezenta în suscitata zi, însoţiţi de o garanţie de 50 la sută din valoarea totală a ofertei, în numerar sau efecte garantate de stat.

Caetul de sarcini şi orice alte informaţii se pot lua de la Direcţiunea şcoalei, în fiecare zi afară de sărbători de la orele 9—12 dimineaţa.

Direcţiunea, *Eliza Apostolescu*

Celebra Trupă de Dansatori şi acrobaţi

Trio Velesco's

de la Compania C. Tanase va debuta la Sidoli şi grădina Select Vineri 1 August

în dansuri Naţionale, acrobaţii şi Concert de Flaut.

Preţuri Reduse numai în cursul săptămânei!

GRADINA POMUL VERDE

Trupa de Operete şi Comedii Direcţiunea I. ASKENASY

Numai câte-va reprezentaţii cu renumiţii artişti americani

Irving JACOBSON şi Mae SCHOENFELD

Astăzi Mercuri 30 Iulie 1930 ora 9½ seara Der ZISER BUCHER

Joi 31 Iulie 1930 ora 9 jum. seara JOSKE STRENGAR

PREŢURI REDUSE: Fotoliu 50 lei, Rezervat 35 lei, Stal 20 lei.

ULTIMA ORĂ

GUVERNUL A PREZINTAT DEMISIA
DAR SUVERANUL A RESPINS-O

REGELE NEMULŢUMIT DE ACTIVITATEA GUVERNULUI. — EL CERE MENŢINEREA ORDINEI

Bucureşti 30. — Declaraţiile pe care d. Vaida le-a făcut unui ziarist american şi reproduse de ziarul „Lupta", sînt viu comentate. (N. R. — Declaraţiile acestea au apărut complet în „Opinia" de ieri).

Schimbarea de atitudine a d-lui Vaida este datorită unor noui complicaţiuni de ordin politic.

Regele a fost foarte nemulţumit din cauza ultimelor agitaţiuni, care au repercursiuni desastruoase asupra tratativelor cu finanţa străină.

Regele a făcut răspunzător guvernul, obiectându-i că dă dovadă de slăbiciune în îndeplinirea datoriilor sale.

La un moment dat, şi anume Vinerea trecută, d. Maniu văzându-se într'o situaţie morală din cele mai critice, a prezintat suveranului demisia cabinetului.

Regele a obiectat că nu e momentul unei schimbări de de regim şi în consecinţă a respins demisia. Dar a cerut guvernului să ţie ferm frînele în mînă şi să asigure ordinea publică.

După această energică injoncţiune regală, guvernul a început să reprime în mod serios agitaţiunile. In această atmosferă s'au produs şi declaraţiile ministrului de interne.

O întrevedere Duca-Stere

Ieri după amează d. Duca a fost văzut intrând la hotelul „Esplanade", unde a făcut o vizită d-lui Stere. Mulţi curioşi au privit timp de un ceas cum cei doi bărbaţi de stat convorbeau la o fereastră a hotelului.

Această întâlnire provoacă vii discuţii în lumea politică.

*

D. dr. Lupu soseşte azi în Capitală, venind din streinătate. D-sa se va informa asupra situaţiei politice şi apoi va pleca la Tekirghiol.

Intrunirile guvernamentale

D. Maniu pleacă în streinătate la începutul lunei August, însoţit de d. Lugoşanu.

Şeful guvernului a dat instrucţiuni partizanilor să ţie contact cu masele, pentru a încerca să recâştige popularitatea. In fiecare Duminică se vor ţine întruniri guvernamentale în câte două sau trei capitale de judeţ. La sfârşitul lunei Septembrie, se va ţine congresul general al partidului naţional-ţărănesc, la Arenele Romane în Bucureşti.

Contra comuniştilor

D. colonel Marinescu, prefectul Capitalei, a dat ordin să se facă dese razii poliţieneşti, în scop de a se împiedica concentrările comuniste în vederea zilei de 1 August (Ziua Roşie). In cursul nopţii s'au făcut unele arestări.

Asemenea razii se fac în toate oraşele. La Ploeşti au fost surprinşi indivizi, cari împrăştia la periferie manifeste revoluţionare.

Din Chişinău se anunţă că s'a făcut o razie, care a condus la arestarea a 90 indivizi găsiţi fără acte.

Extragerea dinţilor fără durere
Procedeul unui medic român în Jugoslavia

Belgrad (Ceps).—De câteva zile se află la Sombor, venit din România, dentistul Constantin Teoti, care extrage dinţi fără a se simţi vre-o durere. Imediat după sosirea sa, a dat dovezi, în prezenţa unei numeroase asistenţe şi a scos dinţi, fără durere, la câteva persoane.

Pentru operaţiunile sale, d. Teoti n'a intrebuinţat nici un anestezic, folosindu-se numai de degete. El începe prin a aplica un masaj nervilor în legătură cu dintele bolnav. După un timp oarecare, dintele cade dela sine.

D. Teoti a repetat cu succes operaţiunile sale înaintea unei comisiuni administrative.

Intrebat de un ziarist unde şi-a însuşit această metodă, d. Teoti a declarat că în timpul războiului s'a aflat în Japonia, unde acest fel de a scoate dinţii este un obiceiu cunoscut de toţi.

A adăugat că fratele său şi prietenii săi, cari se află în prezent în Statele-Unite, se servesc şi ei de această metodă. Pentru scoaterea unui dintre bonav, d. Teoti obţine 20 dinari.

ORA 3

Suveranul va primi memorii dela toţi fruntaşii politici

Bucureşti 30.—Ziarul „Epoca" anunţă că în cursul lunei August, suveranul va primi memorii dela cele mai de seamă personalităţi politice.

Faptul prezintă un deosebit interes, întrucât fruntaşii politici vor propune diverse soluţiuni pentru ameliorarea situaţiei din ţară.

Pentru menţinerea ordinei

In cursul dimineţii autorităţile superioare au luat noui măsuri pentru păstrarea liniştei în toată ţara.

D-nii Vaida şi Cădere cercetează personal cazul unor comunişti suprinşi în flagrantă propagandă subversivă.

In urma dispoziţiunilor luate, se speră că nicio dezordine nu se va produce în ziua de 1 August (Ziua Roşie).

Consiliul de miniştrii de astăzi

Deşi d. Iuliu Maniu sufere de o uşoară intoxicaţie alimentara, a avut loc azi dimineaţă un restrâns consiliu de miniştrii. Au participat d-nii Maniu, Vaida, Mihalache, Madgearu, Iunian şi Manoilescu.

S'a fixat punctul de vedere al României la conferinţa agrară dela Sinaia şi s'a discutat chestiunea interimatelor ministeriale. D. Maniu pleacă în străinătate în ziua de 2 August.

Contrabandă la vama din Bucureşti

Buc. 30. — In urma unui denunţ, autorităţile poliţieneşti au stabilit că s'au comis contrabande la vama Obor din Bucureşti.

Vinovatul principal este şeful de vamă Saluda, care a înlesnit contrabaudele şi care a şi fost suspendat din serviciu. Ancheta continuă.

SPOREŞTE PANICA PRINTRE RUINE
Semănătorii de groază în Italia.— Guvernul italian în ajutorul sinistraţilor

[illegible] — Consiliul de miniş[illegible] a exprimat omagii memoriei [illegible] cutremurului de pământ, şi [illegible] dovedit de populaţie.

Consiliul a exprimat deasemenea mulţumiri statelor străine, care şi-au manifestat simpatia pentru Italia în această tristă împrejurare.

Consiliul a alocat o sumă de 100 milioane lire pentru începerea reconstruirii regiunilor devastate.

Guvernul a ordonat suspendarea incasării impozitelor şi a datoriilor cambiale în regiunea sinistrată.

*

S'a comunicat că printre ruine au apărut maniaci predicatori care sporesc panica populaţiei. Predicatorii spun că mânia lui Dumnezeu loveşte pe păcătoşi şi că cutremurele se vor repeta. Guvernul a dat ordin ca semănătorii de panică să fie arestaţi.

*

Un caz impresionant se relatează din Benvenuto. In timpul cutremurului, un bătrân de 70 ani a înebunit de groază. El şi-a împuşcat nevasta şi un prietin, iar apoi s'a sinucis.

*

La Napole, devastările sunt mai mari decât s'a crezut la început. S'au prăbuşit complet 500 case, iar alte 2.500 nu mai poate fi locuite.

A fost casat examenul de latină al bacalaureatului dela Liceul Naţional
Un nou examen în luna August

Astăzi dimineaţă d. şef inspector Băleanu, a fost telegrafic înştiinţat de către ministerul de instrucţie că examenul de limba latină de la bacalaureatul dela Liceul Naţional, a fost casat, însă numai pentru candidaţii care au căzut la acest examen din cauza limbei latine.

Examenul se va ţine probabil la 12 August, numai oral, cu aceiaşi comisiune de profesori în care intră şi d. Marineanu—; iar membrii care vor fi absenţi, vor fi înlocuiţi cu alţi profesori.

In afară de preşedintele comisiei va asista probabil şi un delegat al ministerului de instrucţie.

*

După tabloul dela inspectoratul local, reiesă că la Liceul Naţional au căzut 24 candidaţi la examenul de bacalaureat, din care vor intra numai 12, maximum 15 candidaţi (cei respinşi la latină).

D. inspector Băleaun a convocat toţi elevii căzuţi la inspectorat să se prezinte, cu cereri care vor fi înaintate ministerului de instrucţie.

E evii care au căzut însă şi la alt obiect în afară de latină, vor fi şi ei admişi la noul examen; şi dacă vor obţine la limba latină o notă mare care împreună cu celelalte obţinute la examenul precedent va alcătui o notă de trecere, ei vor fi declaraţi reuşiţi.

Cât priveşte taxa, inca nu se ştie până în prezent dacă candidaţii noului examen nu vor plăti din nou taxa de bacalaureat.

C. VLAD

Apa din bazinul de înnot de la Strand se primeneşte continuu în timpul zilei şi se desinfectează de trei ori pe săptămână.

LUNEA, reînprospătarea şi desinfecţia se face radical când Basinul de înnot şi plaja sunt închise.

x In urma progresului făcut în arta fotografică, s'a stabilit între domnii amatori fotografi, că cele mai bune rezultate dau aparatele fotografice cumpărate la magazinul de încredere Z. WEISS din Piaţa Unirei, unde să găsesc aparate de toate mărcile moderne şi perfecţionate. — Se vând cu preţurile originale ale fabricei.

DE INCHIRIAT

Un apartament la etaj compus din 10 camere mari cu două balcoane în strada Ştefan cel Mare 4, în fostul local al Băncei Româno-Franceze.

A se adresa la proprietar în curte.

Trio Velesco's

ce a reputat acum 4 ani un mare succes formidabil la reprezentaţiile *Companiei Cărăbuş C. Tanase,* va debuta

la Cinema Sidoli şi Grădina Select Vineri 1 August.

Publicaţie de Vânzare

Se publică spre cunoştinţa că în ziua de 7 August a. c. ora 10 a. m. conform adresei D-lui Jude Ocol. II Mixt No. 19639, se va vinde prin licitaţie publică în piaţa Abatorului averea sechestrată de la Neculai şi Anica Cuzic la pretenţia Băncei Ciurchi, compusă din: una şifonieră, una mesuţă cu oglindă, una masă cu 4 picioare, patru scaune, o vacă floreană, până la concurenţa sumei de lei 6000, ce datoreşte Băncei.

Doritorii se vor prezenta la locul şi ora sus indicată.

Comisar Circ. 5-a, Vasiliu

LA CERNAUŢI se găseşte zinic ziarul „Opinia" la chioşcul din piaţa Unirei (halta tramvaiului) precum şi la debitele principale din oraş.

Mitropolia Moldovei şi Sucevei
IAŞI
No. 4631—1930 Iulie 29 zile

Publicaţiune

Se aduce la cunoştinţă publică că în ziua de 14 August a. ora 11 dimineaţa va avea loc la cancelaria Mitropoliei din Iaşi licitaţie publică cu termen scurt pedtru aprovizionaraa cu lemne de foc, esenţă, fag şi carpăn până la concurenţa sumei de 100000 lei.

Cei interesaţi vor depune garanţia legală de 50 la sută.

Orice informaţiuni se pot lua dela cancelaria Mitropoliei în fiecare zi de lucru între orele 11 şi 12 dimineaţa.

Se aplică legea comptabilităţii publice.

Nu se admit la licitaţie decât proprietari de păduri şi comercianţi cu firmă înscrisă.

Consilier Referent
Pr. V. Mihailescu

Epitropia Generală
a Casei Spitalelor Sf. Spiridon
din Iaşi

Aduce la cunoştinţa generală că în ziua de *11 August* 1930, orele 11 dimineaţa, va ţine licitaţia publică cu oferte închise, în Cancelaria Epitropiei din Iaşi str. I. C. Brătanu No. 144, pentru vânzarea spre exploatare a următoarelor parchete de păduri:

1. *Pădurea Roşieşti,* com. Roşieşti jud. Fălciu, depărtare de 3 klm. de Gara Roşieşti, parch. No. 20, 21 şi 22 în supraf. totală de 56 ha 90 arii, exploatabile în anii forestieri 930 | 933. Garanţie..... 100.000 lei.

2. *Pădurea Chiţcani,* com. Puntişani, jud. Tutova, depărtare de 7—10 klm. de gările Crasna, Roşieşti şi Banca, parch. No. 3, 4, 5, 6, 7 şi 8 în supraf. totală de 49 ha. 39 arii, exploatabile în anii forestieri 1930 | 933. Garanţie..... 30.000 lei.

3. *Pădurea Oroftiana* com. Lunca jud. Dorohoiu, parchetele No 1, 2 şi 3 în supraf. totală de 3[illegible] ha. 18 arii exploatabile în an[illegible] 930 | 933. Garanţie.... 60.000 le[illegible]

Orice relaţiuni şi condiţiunile de vânzare se pot vedea în orice z[illegible] de lucru la Serviciul Silvic a Casei.

Licitaţia se va ţine conform cu egea Comptabilităţii Statului.

Delegaţia economică
a guvernului

Bucureşti 30.—Ieri după amează delegaţia economică a guvernului s'a întrunit la ministerul de industrie şi comerţ.

S'a fixat punctul de vedere al României, care va fi susţinut la conferinţa economică româno-jugoslavă, care se deschide astăzi la Sinaia.

Apoi d. ministru Manoilescu a continuat expunerea în chestia proectului de modificare a tarifelor c. f. r. S'a hotărât ca reducerile de tarife să intre în vigoare la 1 August; iar majorările de tarife să intre în vigoare la 1 [illegible]re.

[illegible]orul peste Atlantic
[illegible]al dirijabilului „R. 100"

Londra 30.— In raidul întreprins peste Atlantic, dirijabilul „R. 100" a trecut deasupra Irlandei şi apoi a expediat o radiogramă dela 55 grade longitudine nordică.

Dirijabilul a întâlnit vânturi protivnice şi a trebuit să-şi schimbe ruta m i spre Nord.

Zborul se face actualmente cu iuţeala de 80 kilometri pe oră.

Sinuciderea unei domnişoare
la Dorohoi

Dorohoi 30.—Parchetul local a fost înştiinţat de o impresionantă dramă petrecută în târgul Mihăileni jud. nostru.

D-ra Olga Virtu, sora d-lui [illegible]itan Virtu originar din Doro[illegible]a sinucis descărcându-şi un revolver în regiunea ini[illegible]

[illegible]are gravă, a fost internată [illegible]l.

[illegible] Virtu era funcţionară la [illegible]a Mihăileni, şi fiind prost [illegible], suferea multe lipsuri. [illegible]etul a ordonat cercetări.

Justus.

Accident de automobil
al ministrului Braziliei

Bucureşti 30.—Ieri după amează un automobil din Ploeşti, mergea spre Sinaia, având ca pasageri pe d. Nabuco, ministrul Braziliei la Bucureşti, cu soţia sa şi trei copii.

La intrarea în Sinaia, maşina a lovit o căruţă. Familia ministrului Braziliei a scăpat neatinsă. Dar un copil din căruţă a fost rănit.

Apropiata reintrare a d-lui Stere
în partidul naţional-ţărănesc

Chişinău 30.—Precum se anunţă din cercurile politice bine iniţiate, la începutul lui August va avea loc la Chişinău congresul steriştilor, sub preşidenţia a însăşi d-lui Stere.

In vederea pregătirei congresului, au şi sosit în localitate un grup de sterişti în frunte cu deputatul Iacobescu.

In rândurile halipiştilor domneşte o vie neliniste.

Se afirmă că d. Maniu l'ar fi chemat pe Pan Halipa, cerându-i să convoace el congresul basarabean, care va decide reintrarea d-lui Stere în partid.

D. Halipa a refuzat, sub motiv că ne aflăm în lunile de vacanţă.

Totuşi şi acest congres va avea loc, d. Maniu însărcinând, în scopul mai sus precizat, pe câţiva fruntaşi halipişti.

E clar că prin acest congres, care va avea loc tot în primele zile ale lunei August, se urmăreşte ca reintoarcerea d-lui Stere în partid şi desemnarea d-lui Crihan în calitate de director ministerial al Basarabiei — lucruri care precum se vede, nu pot fi evitate—să fie hotărâtă nu de sterişti, ci de partizanii guvernului.

Deocamdată, ambele grupări duc o campanie energică în judeţele basarabene. Coresp.

Fabrici din Ardeal
fraudează fiscul

Bucureşti 30 — Parchetul de Arad face cercetări împotriva societăţilor anonime „Forestiera Lomaş" şi „Galoia Mureşului.

Fabricile aveau câte două rânduri de registre şi au frustrat fiscul cu câteva milioane lei. Ministerul de interne este informat că în acest mod lucrează foarte multe fabrici din Ardeal, în dauna statului.

D. Pompiliu Ioaniţescu, subsecretar de stat la finanţe, a plecat la Arad.

Copiii nelegitimi
din Austria

Viena, (Ceps).—In statistica copiilor nelegitimi, primul loc în Europa il ocupă Austria, unde fiecare al 4-lea este nelegittm- 24 la sută din copii Vienei sunt nelegitimi. In regiunea Gurk din Garintia 70 la sută din copii sunt nelegitimi.

După Austria urmează Suedia şi apoi Germania.

INFORMAŢIUNI

x Astăzi dimineaţă a avut loc alegerea reprezentantului celor 9 consilii judeţene ale Moldovei, în comitetul local de revizuire.

D. av. V. Vrânceanu, singurul candidat, a obţinut 23 voturi din 25 exprimate, fiind declarat ales.

x D. inspector ad-tiv Cucu, detaşat la Directoratul Moldovei, s'a prezentat la serviciu.

x *Directoratul a fost înştiinţat astăzi dimineaţă că în luna Septembrie va avea loc la Bacău o interesantă serbare militară, la care vor participa M. S. Regele Carol II şi membril familiei regale.*

Serbarea va avea loc cu prilejul semi-centenarului regimentului 10 cavalerie dela Bacău, între 15 şi 17 Septembrie.

x D-l General Prodan, comandantul corpului IV Armată, a plecat aseară în Bucovina.

D-sa, a ţinut să se convingă personal, de măsurile care sau luat, de către autorităţile de acolo pentru a se preintâmpina oventualele evenimente anunţate pentru ziua de 1 August a. c. D. general Prodan, se va înapoia Joi în localitate.

x *Crescătorie de păseri.*—In curând va lua fiinţă în Iaşi o societate pentru creşterea păsărilor de rasă şi animale mici, având ca scop procurarea de păsări din părinţi care au fost primiţi la expoziţii şi care vor fi procuraţi pentru moşieri, amatori, fermieri, material adus din croscătoriile mari. Pentru orice informaţiuni a se adresa prin o carte poştală d-lui Gh. Apostolescu la Ungheni, care va fixa şi data constituirei societăţei, şi formarea statutului.

x D. Protopopescu, şeful biroului internelor de la Directoratul Moldovei, s'a reîntors astăzi din congediu, luându-şi postul în primire.

x Directoratul a fost înştiinţat că la constituirea consiliului municipiului Bacău, care a avut loc ieri, d. D. Buca a obţinut 21 voturi, şi d. C. Nădejde 14 voturi pentru fotoliul de primar.

Deoarece nici unul dintre candidaţi n'a realizat numărul necesar pentru a fi declarat ales, urmează ca primarul să fie desemnat de minister.

x Azi dimineaţă Directoratul a fost somat că în calitate de instituţiune tutelară, să plătească suma de 160 mii lei drept daune cuvenite d-lui prof. Valeriu Bulgaru, al cărui imobil din str. Speranţei a fost deteriorat de apele scurse dintr'un canal. Această daună trebueşte se se achite de primăria Municipiului.

x Inainte de a pleca la băi sau la ţară, abonaţi-vă la ziarul „Opinia". Abonament lunar Lei 100.

Biroul de arhitectură şi construcţii

Ing. Lascar Goldenberg şi Hugo Nacht

Iaşi, str. Lăpuşneanu No. 40

Proectează şi execuiă în antrepriză şi regie: Vile, case de raport, transformări, lucrări în beton armat.

Proect şi deviz gratuit.